

A genética certa para o lucro e  
a funcionalidade que você procura.

LEILÃO  
**Naviraí Camparino** 2014

**24 de agosto** . domingo  
13 h . Leilopez . Uberaba/MG

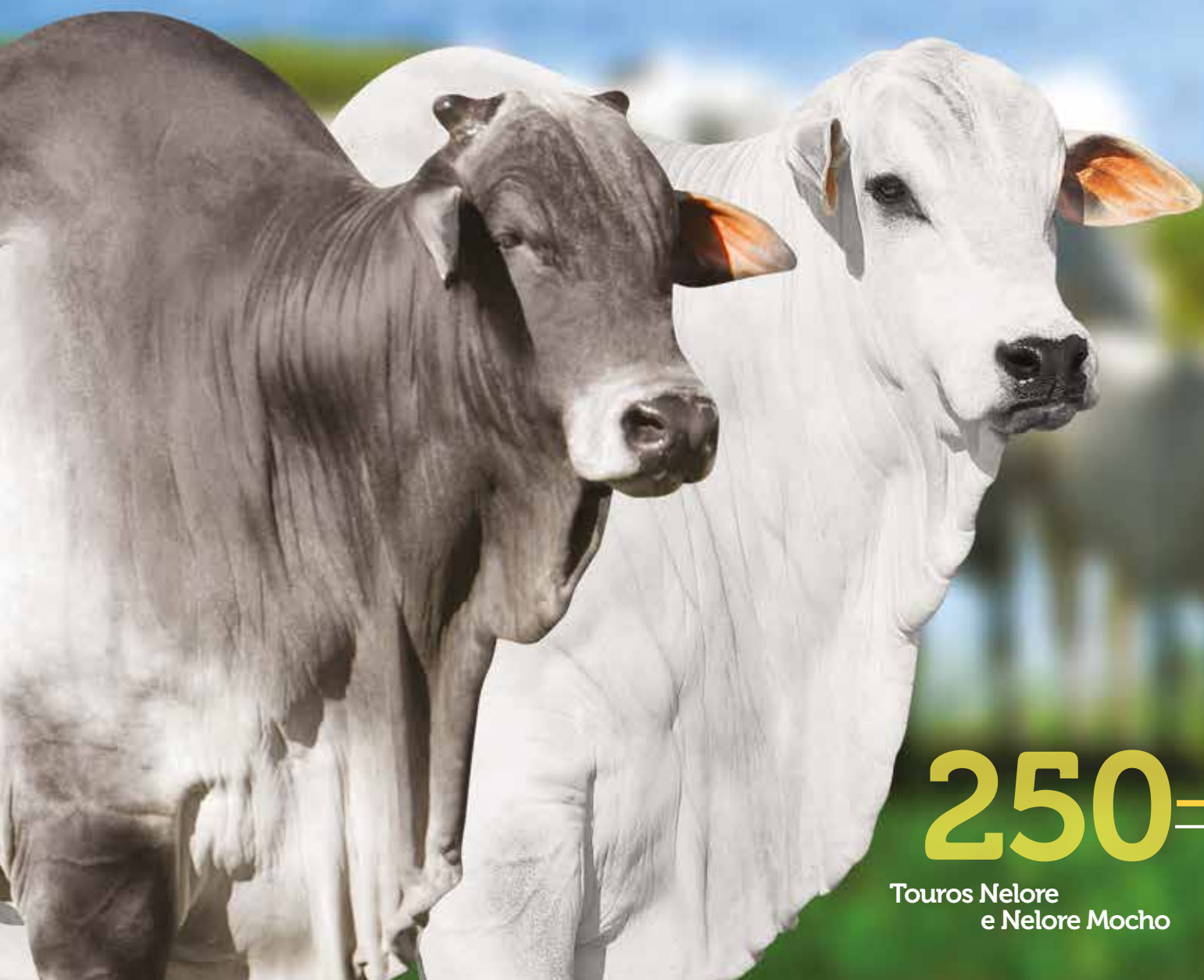

**250**

Touros Nelore  
e Nelore Mocho

CATÁLOGO DE VENDAS

DAS DISPOSIÇÕES GERAIS:

01 - Este regulamento fica fazendo parte integrante do Contrato de Compra e Venda com Reserva de Domínio Vinculada a Nota Promissória Única de Leilão.

02 - As condições de venda dos animais serão anunciadas pelo leiloeiro no início e no decorrer de suas atividades. O leiloeiro apregoará pelo valor do lance que, multiplicado pelo número de parcelas determinadas, formará o preço total de venda e compra do(s) animal (is).

03 - A critério dos vendedores e da Leilopez Ltda, compradores que não apresentarem referências pessoais ou bancárias, poderão ter seus cadastros analisados, para posterior confirmação do negócio e a liberação do (s) animal (is).

04 - A venda configurar-se-á com batida do martelo pelo leiloeiro.

05 - Nas vendas a prazo a dívida será representada por Nota Promissória Única, assistindo ao vendedor o direito de solicitar avalista de seu conhecimento, desde que manifeste esta exigência com antecedência ao escritório da Leilopez Ltda. Quando da solicitação de avalista deverão ser obedecidos aos dispositivos da cláusula 8 do Contrato de Compra e Venda.

06 - Conforme previsão contratual, o não pagamento de qualquer uma das parcelas pactuadas implicará no vencimento antecipado de todo o saldo devedor. O comprador responderá de acordo com o disposto no contrato de compra e venda.

07 - É vedada a aplicação de qualquer índice deflacionário que por ventura venha a ser estabelecido pelo governo durante o período de pagamento do (s) animal (ais).

08 - As vendas efetuadas no leilão são irrevogáveis e irretroatáveis, não podendo o comprador recusar o(s) animal (ais) adquirido (s).

09 - A Leilopez Ltda, atua como intermediária das transações, concentrando seus esforços para a concretização dos negócios. De forma alguma se responsabiliza pela falta ou atraso nos pagamentos. Esse risco corre por conta exclusivamente dos vendedores. Nenhum funcionário da Leilopez Ltda está autorizado e/ou credenciada a endossar ou avalizar qualquer comprador presente no leilão, verbalmente ou por escrito, não tendo validade se o fizer.

10 – Comissão de Compra – Será anunciada pelo Leiloeiro no início do evento referente á compra do(s) animal(is) / produto(s), devida á Leilopez Ltda, e pagas á vista, cujo percentual incidirá

sobre o valor total de cada lote, não podendo o comprador escusar-se ao seu pagamento sob qualquer pretexto ou alegação.

11 - O comprador deverá apresentar no escritório da Leilopec Ltda seu número de Inscrição do Cadastro de Contribuinte do ICMS. A não apresentação acarretará ao comprador o ônus do pagamento do ICMS calculado sobre o valor da compra.

12 - Qualquer incidência de ICMS correrá por conta do comprador.

13 - Compradores domiciliados fora do país deverão informar-se no escritório sobre as condições que regem a compra e venda.

14 - A Leilopec Ltda, não se responsabiliza por erros que possam ocorrer no catálogo. Eventuais correções que sejam feitas pelo leiloeiro prevalecem sobre o catálogo. Todas as informações inerentes ao catálogo são fornecidas e de responsabilidade dos senhores vendedores.

15 - Serão de exclusiva responsabilidade do vendedor a guarda, manutenção e segurança dos animais leiloados, durante o tempo e que se mantiverem no local do leilão, seja no estábulo, em trânsito ou enquanto estiverem sendo exibidos em pista, até o momento da batida do martelo, passando então a ser de responsabilidade exclusiva do comprador, não restando a Leilopec Ltda nenhum ônus em caso de acidente e danos que, eventualmente, venham a ocorrer com os animais.

16 - O vendedor entregará o certificado original do (s) animal (ais), ficando A.D.T. para ser entregue após a quitação total do valor do contrato.

17 - Os animais adquiridos no leilão não serão entregues ao COMPRADOR sem a assinatura do mesmo no Contrato de Compra e Venda, Notas Promissórias ou Cheques, nos valores ora pactuado entre as partes.

18 - Os participantes do leilão obrigam-se a acatar, de forma definitiva e irrecorrível, as disposições aqui consignadas, as quais são consideradas, como conhecidas por todos, não podendo escusar-se de aceitá-las, alegando desconhecimento.

19 - A palavra do leiloeiro está credenciada a alterar ou complementar as disposições que regem o catálogo, bem como as condições gerais aqui estabelecidas.

Uberaba MG, 24 de agosto de 2014.

PROMOTORES	LOTES
José Humberto Villela Martins.....	01 ao 92
Claudio Sabino Carvalho Filho e Outros.....	93 ao 196 e 238, 239
Claudio Sabino Carvalho Filho e Irmãos Antonini .....	197 ao 236
João Antonio Soares Bessa Costa.....	237
Arnaldo Manuel de S. Machado Borges .....	240



## CAMPARINO: TOUROS NA MEDIDA DA PECUÁRIA TROPICAL

Fornecer touros para Centrais de Inseminação Artificial, para repasse em rebanhos elite e para atender com qualidade a produção de carne em gado comercial, é o amplo desafio abraçado pelo Nelore Camparino.

Nos bastidores desse grande trabalho, existe quase 50 anos de seleção, sob o olhar crítico e mãos exigentes de quem produz carne de qualidade a pasto e que busca rendimento frigorífico de 58%, com acabamento de gordura.

Fornecer genética com o compromisso pela qualidade é o mesmo que ser um industrial (uma fábrica). É necessário saber escolher e utilizar bem a matéria prima disponível, dosar a quantidade necessária para transformar o produto que deseja fabricar. Também é necessário muito tempo, habilidades, experiências, dedicação diária e principalmente planejamento.

Nos pastos da Fazenda Camparino, o touro é fabricado a partir de metas genéticas bem definidas, com uso de ferramentas que buscam fixar as características desejáveis nos animais. Porque o compromisso é produzir o Touro que a pecuária tropical precisa, com correlação direta com o

resultado desejado e com garantia de desempenho.

Foi aí que a Melhora+ entrou, desde 2009, na elaboração do plano genético em conjunto com o Sr. José Humberto e a equipe Camparino.

A coleta de dados é uma rotina diária na Fazenda Camparino, desde que o bezerro é derramado no chão ele passa a ser observado ao longo de sua vida, com pesagens a cada 3 meses. Também é feito medidas de perímetro escrotal, avaliação de ultrassonografia de carcaça e análise das informações reprodutivas. Estes dados coletados geram as avaliações fenotípicas intrarebanho feitas pela Melhora+ e as avaliações genéticas fornecidas pela ANCP.

Todas estas informações nos dão conhecimento minucioso sobre os aspectos genéticos do rebanho, é um raio x da população, com pontos fortes e fracos. É a partir destas informações que definimos os critérios e a pressão de seleção para atingir os resultados desejados.

Os gráficos das tendências genéticas fornecidos pela ANCP revelam o progresso conquistado ao longo dos anos em cima de uma base de dados (mais de 2 milhões de animais cadastrados) que

também está progredindo, o que torna a tarefa mais desafiadora ainda.

As duas características maternas aliadas à precocidade sexual e fertilidade, mais a velocidade de ganho em peso a pasto sustentam a base do rebanho, são os pilares da seleção Camparino, e a garantia genética que os touros Camparino irão transmitir para seus filhos em qualquer rebanho que forem usados.

Quem estiver no leilão ou assistindo, vai ver nos touros o que os gráficos da avaliação genética estão mostrando.

Muitos dos touros que estão sendo vendidos reúnem as principais características que a Camparino considera importante para o desempenho da pecuária nacional.

Fazenda Camparino, 25 de julho de 2014.  
Roberta Gestal de Siqueira

Melhora+ Consultoria

	IDADE	PESO	CE	MGT	%	MP120	%	DP210	%	DP450	%	DPE365	%	DSTAY	%
Padrão	22	680	37	14,9	2	2,5	8	9,5	3	15,6	3	0,7	3	58,2	2
Mocho	21	705	38	12,4	5	0,7	40	7,6	8	15,3	5	0,6	5	57,6	11



As características de crescimento refletem a velocidade de ganho em peso, e este progresso genético que os gráficos apresentam pode ser observado no peso ao desmame dos touros Camparino, aos 210 dias (7 meses) com 255 kg e 700 kg em média com apenas 22 meses. O gráfico mostra que a média de DEP para peso ao sobreano da safra 2012 é quase 1 arroba, com crescimento dentro da fazenda e sobre a média das demais fazendas associadas.

A habilidade materna – capacidade da vaca em criar e desmamar seu bezerro pesado e a stayability – que representa o tempo de permanência da vaca dentro do rebanho passando pelo processo seletivo e adaptativo de produzir um bezerro por ano e criá-lo bem a pasto.

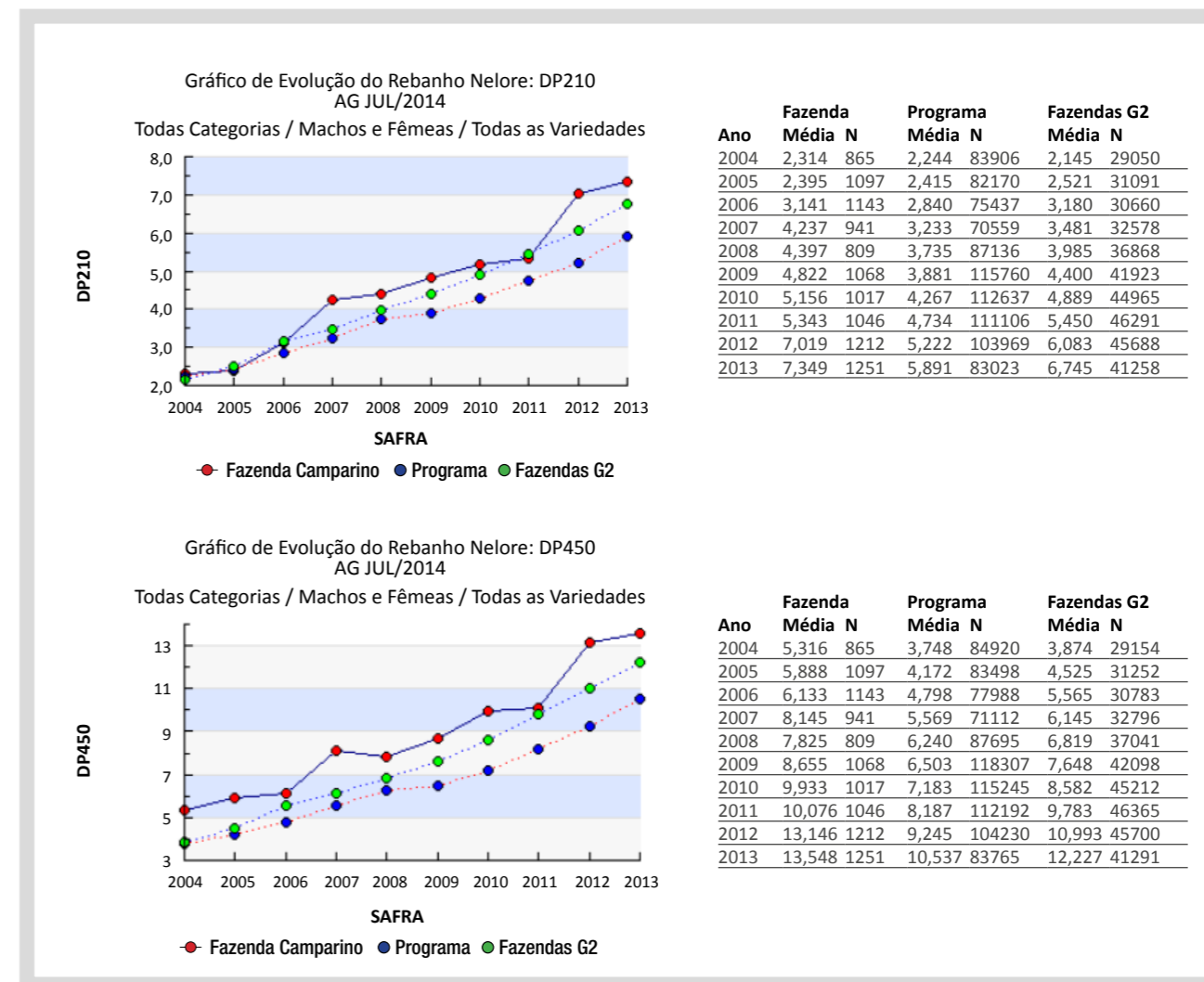
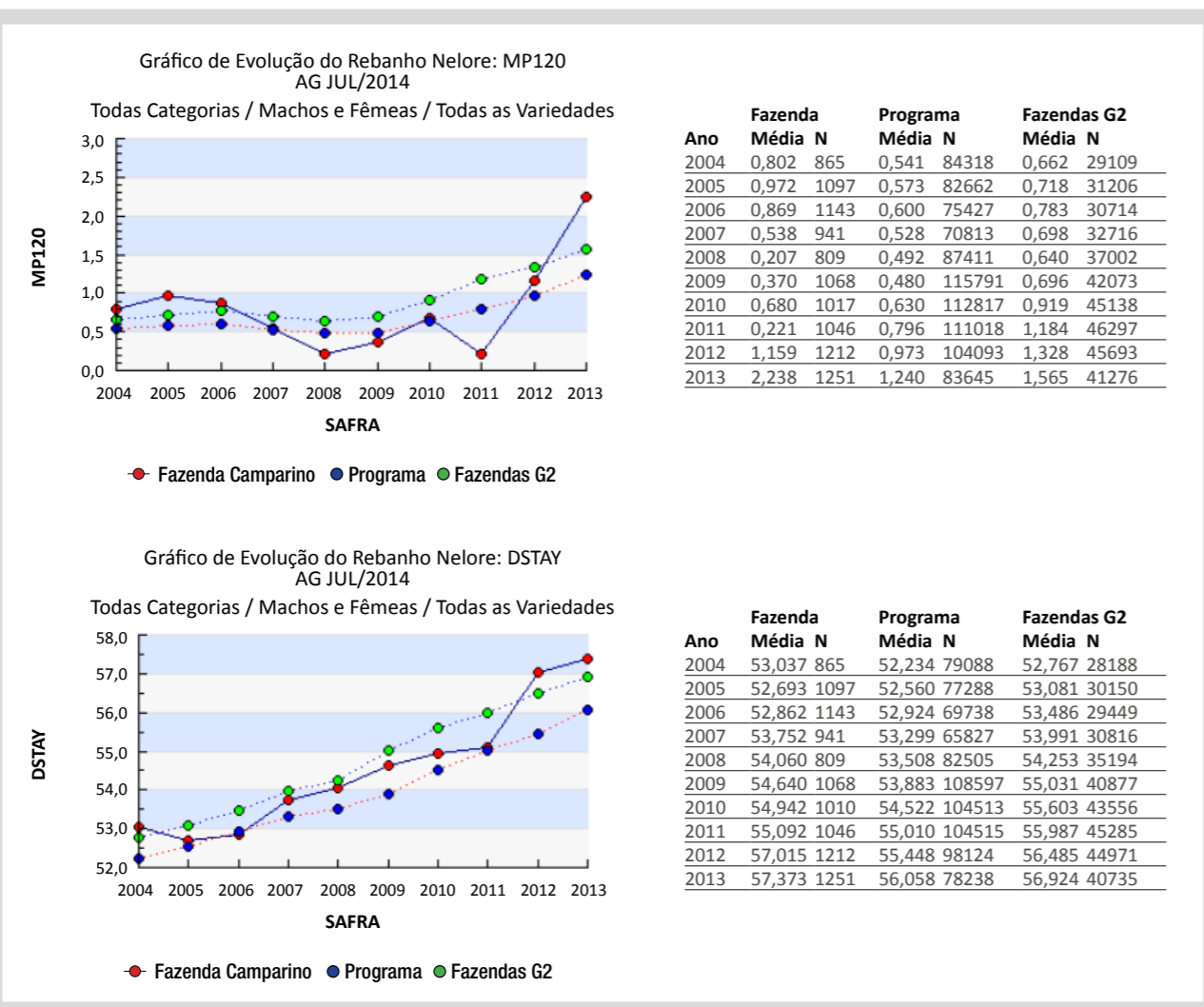

As DEPs para perímetro escrotal associada à precocidade sexual e fertilidade é uma característica que está sendo fixada ao longo das safras Camparino, o que reflete uma média de 38 cm para os touros com 22 meses.

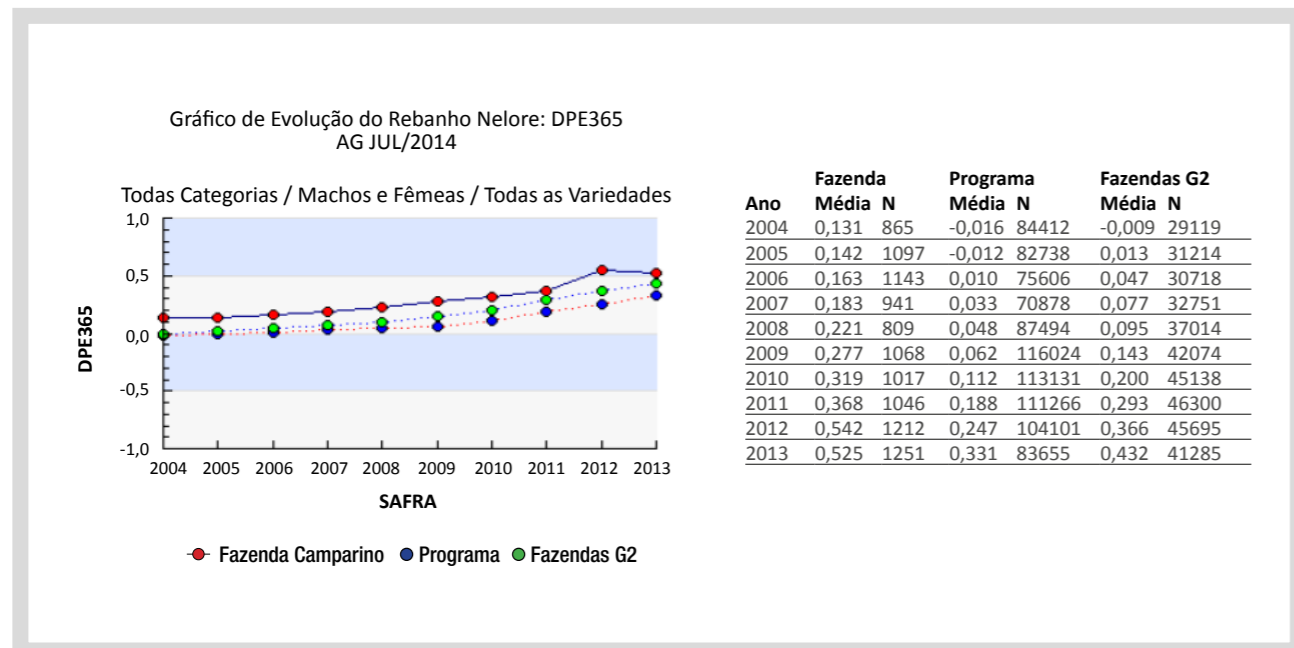

O MGT que é o índice genético adotado pela ANCP, uma combinação de habilidade materna, peso, perímetro escrotal e idade ao primeiro parto também reflete a superioridade genética do Nelore Camparino em relação a base da ANCP.

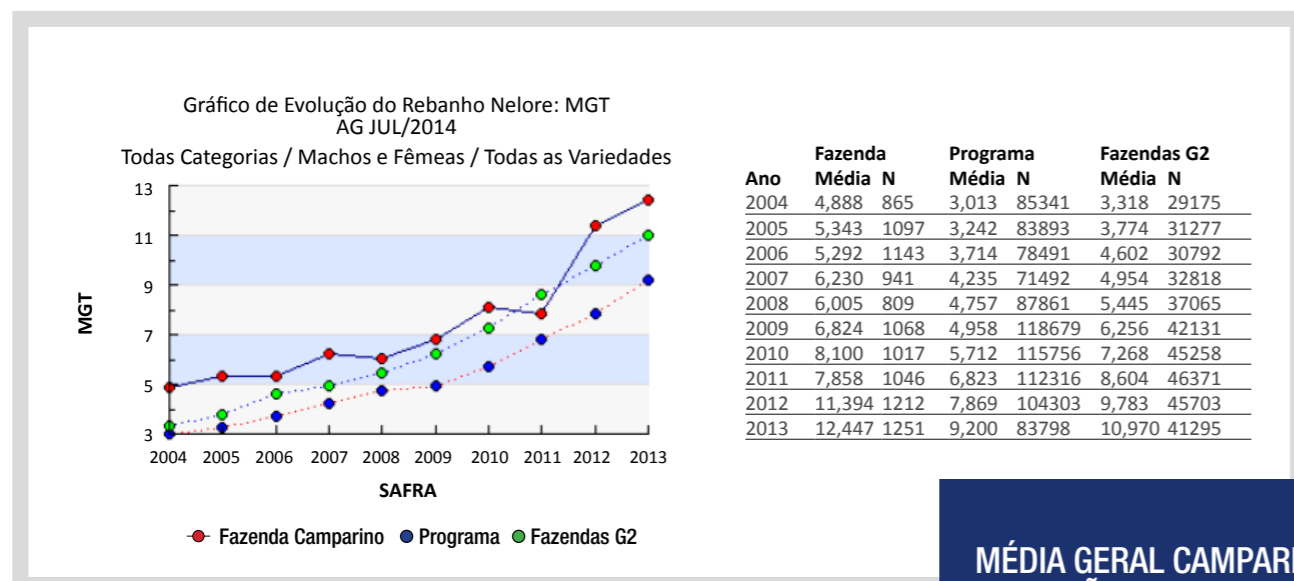

**MÉDIA GERAL CAMPARINO NO LEILÃO**  
92 LOTES

IDADE = 22 MESES  
P210 (DESMAMA) = 256 KG  
PESO = 700 KG  
CE = 38 CM  
MGT = 13.89  
TOP = 3%



# LEILÃO Navirai Camparino 2014

José Humberto Villela Martins

1ª Bateria

## JHVM 9880 CAMPARINO

JHVM 9880 - Macho - Nelore - Data Nasc.: 16/7/2012

## LOTE 01

(Individual)

TEATRO DO JHV | QUARK COL. | ZEFEC ABDALA  
BENZIDINA DA SM | BNUVA DA COL.  
INFLUENCIA DE NAV. | BUGIO TE DA SM | RAMBO DA MN  
EMBIRA | SINERGIA DA SM  
TECELÃO DA SM  
ATIVIDADE

MGT	TOP	MP120	TOP	DP210	TOP	DP450	TOP	DPE365	TOP	DAOL	TOP	DACAB	TOP	DSTAY	TOP
15,49	2	1,50	25	11,64	0,5	18,72	2	0,75	3	1,81	4	-0,18	90	58,55	9

ANCP - JULHO 2014

Idade: 25 meses P210 (desmama): 233 kg Peso: 760,0 kg CE: 39,0 cm

Filho do Teatro do JHV, touro jovem destaque de produção na Fazenda Camparino em uma das melhores doadoras da fazenda, vaca de 7 anos com mais de 60 filhos, entre FIV e parto Natural. Esse indivíduo é um dos 10 animais mais pesados.

Comprador: \_\_\_\_\_ Valor: \_\_\_\_\_

José Humberto Villela Martins

1ª Bateria

## JHVM 9886 CAMPARINO

JHVM 9886 - Macho - Nelore - Data Nasc.: 16/7/2012

## LOTE 02

(Individual)

TEATRO DO JHV | QUARK COL. | ZEFEC ABDALA  
BENZIDINA DA SM | BNUVA DA COL.  
FRAMBOEZA DE NAVIRAI | BASCO DA SM | PAYSANDU DE NAV.  
FIGA TE | TAQUIRA DA SM  
RAMBO DA MN  
CAILARINA TE

MGT	TOP	MP120	TOP	DP210	TOP	DP450	TOP	DPE365	TOP	DAOL	TOP	DACAB	TOP	DSTAY	TOP
13,12	4	0,77	45	9,76	3	13,41	8	0,77	2	0,21	30	-0,73	100	54,00	35

ANCP - JULHO 2014

Idade: 25 meses P210 (desmama): 232 kg Peso: 720,0 kg CE: 37,5 cm

Comprador: \_\_\_\_\_ Valor: \_\_\_\_\_

José Humberto Villela Martins

1ª Bateria

## JHVM 9878 CAMPARINO

JHVM 9878 - Macho - Nelore - Data Nasc.: 16/7/2012

## LOTE 03

(Individual)

TEATRO DO JHV	QUARK COL.	ZEFEC ABDALA BNUVA DA COL.
	BENZIDINA DA SM	RAMBO DA MN SINTESE DA SM
INFLUENCIA DE NAV.	BUGIO TE DA SM	RAMBO DA MN SINERGIA DA SM
	EMBIRA	TECELÃO DA SM ATIVIDADE

MGT	TOP	MP120	TOP	DP210	TOP	DP450	TOP	DPE365	TOP	DAOL	TOP	DACAB	TOP	DSTAY	TOP
15,49	2	1,50	25	11,64	0,5	18,72	2	0,75	3	2,53	2	0,70	0,5	58,55	9

ANCP - JULHO 2014

**Idade:** 25 meses **P210 (desmama):** 242 kg **Peso:** 784,0 kg **CE:** 36,5 cm

Filho do Teatro do JHV, touro jovem destaque de produção na Fazenda Camparino em uma das melhores doadoras da fazenda, vaca de 7 anos com mais de 60 filhos, entre FIV e parto Natural. Melhor avaliação para Área de Olho de Lombo (DAOL) e terceira melhor avaliação para acabamento de Carcaça (DCAB), líder na avaliação intrarebanho da AVAL.

Comprador: \_\_\_\_\_ Valor: \_\_\_\_\_

José Humberto Villela Martins

2ª Bateria

## JHVM 9897 FIV CAMPARINO

JHVM 9897 - Macho - Nelore - Data Nasc.: 28/8/2012

## LOTE 05

(Individual)

C8288 DA MN	C4580 DA MN	B7433 DA MN B7138 DA MN
	C 3685 DA MN	B 8709 DA MN B 8652 DA MN
GUARAVIRA DE NAVIRAI	BUGIO TE DA SM	RAMBO DA MN SINERGIA DA SM
	BAGAGEM DA SM	TECELÃO DA SM TALISCA TE DE NAV.

MGT	TOP	MP120	TOP	DP210	TOP	DP450	TOP	DPE365	TOP	DAOL	TOP	DACAB	TOP	DSTAY	TOP
16,44	2	0,77	45	11,74	0,5	22,30	0,5	0,70	3	-0,66	80	0,02	25	62,95	2

ANCP - JULHO 2014

**Idade:** 23 meses **P210 (desmama):** 242 kg **Peso:** 704,0 kg **CE:** 36,5 cm

Comprador: \_\_\_\_\_ Valor: \_\_\_\_\_

José Humberto Villela Martins

2ª Bateria

## JHVM 9895 FIV CAMPARINO

JHVM 9895 - Macho - Nelore - Data Nasc.: 28/8/2012

## LOTE 04

(Individual)

C8288 DA MN	C4580 DA MN	B7433 DA MN B7138 DA MN
	C 3685 DA MN	B 8709 DA MN B 8652 DA MN
GUARAVIRA DE NAVIRAI	BUGIO TE DA SM	RAMBO DA MN SINERGIA DA SM
	BAGAGEM DA SM	TECELÃO DA SM TALISCA TE DE NAV.

MGT	TOP	MP120	TOP	DP210	TOP	DP450	TOP	DPE365	TOP	DAOL	TOP	DACAB	TOP	DSTAY	TOP
16,44	2	0,77	45	11,74	0,5	22,30	0,5	0,70	3	-0,25	60	0,04	18	62,95	2

ANCP - JULHO 2014

**Idade:** 23 meses **P210 (desmama):** 291 kg **Peso:** 786,0 kg **CE:** 39,5 cm

Filho de Doadora de destaque com mais de 50 filhos na Fazenda Camparino esse indivíduo está entre os 5 animais mais pesados.

Comprador: \_\_\_\_\_ Valor: \_\_\_\_\_

José Humberto Villela Martins

2ª Bateria

## JHVM 10190 CAMPARINO

JHVM 10190 - Macho - Nelore - Data Nasc.: 28/9/2012

## LOTE 06

(Individual)

C8288 DA MN	C4580 DA MN	B7433 DA MN B7138 DA MN
	C 3685 DA MN	B 8709 DA MN B 8652 DA MN
JHVM 7300 CAMPARINO	QUARK COL	ZEFEC ABDALA BNUVA DA COL.
	MOURA DO JHV	BASCO DA SM FLORADA DA MAT.

MGT	TOP	MP120	TOP	DP210	TOP	DP450	TOP	DPE365	TOP	DAOL	TOP	DACAB	TOP	DSTAY	TOP
20,63	0,5	0,27	60	13,51	0,1	25,92	0,1	1,24	0,5	2,24	2	0,04	18	64,35	1

ANCP - JULHO 2014

**Idade:** 22 meses **P210 (desmama):** 257 kg **Peso:** 770,0 kg **CE:** 45,0 cm

Indivíduo com maior MGT e terceira maior melhor DP para perímetro escrotal, maior medida de CE, nas avaliações de peso e o terceiro melhor avaliado para peso a desmama (210 dias) e para o peso ao sobrepeso (450 dias), terceira maior avaliação para perímetro escrotal e quarta maior avaliação para DSTAY (Stayability).

Comprador: \_\_\_\_\_ Valor: \_\_\_\_\_

José Humberto Villela Martins

2ª Bateria

## JHVM 9893 FIV CAMPARINO

JHVM 9893 - Macho - Nelore - Data Nasc.: 28/8/2012

## LOTE 07

(Individual)

C8288 DA MN	C4580 DA MN	B7433 DA MN B7138 DA MN
	C 3685 DA MN	B 8709 DA MN B 8652 DA MN
GUARAVIRA DE NAVIRAI	BUGIO TE DA SM	RAMBO DA MN SINERGIA DA SM
	BAGAGEM DA SM	TECELÃO DA SM TALISCA TE DE NAV.

MGT	TOP	MP120	TOP	DP210	TOP	DP450	TOP	DPE365	TOP	DAOL	TOP	DACAB	TOP	DSTAY	TOP
16,44	2	0,77	45	11,74	0,5	22,30	0,5	0,70	3	-0,03	45	-0,06	60	62,95	2

ANCP - JULHO 2014

**Idade:** 23 meses **P210 (desmama):** 275 kg **Peso:** 812,0 kg **CE:** 41,5 cm

ORION CAMPARINO, filho de uma doadora de destaque esse indivíduo mais pesado do leilão e com a 5ª maior CE, na avaliação pra peso esse animal está entre os 10 mais bem avaliados para o peso a desmama (210 dias) e para o peso ao sobreano (450 dias).

Comprador: \_\_\_\_\_ Valor: \_\_\_\_\_

José Humberto Villela Martins

3ª Bateria

## JHVM 10555 FIV CAMPARINO

JHVM 10555 - Macho - Nelore - Data Nasc.: 9/11/2012

## LOTE 08

(Individual)

QUARK COL	ZEFEC ABDALA	LUDY DE GARÇA ESMERALDA
	BNUVA DA COL.	QABUS DA CAL. GOTA DA ESP.
FIDJI DA MAT.	RAMBO DA MN	TANGO A 1359 DA MN
	NOVICA DA JAB.	ROLEX CONGA

MGT	TOP	MP120	TOP	DP210	TOP	DP450	TOP	DPE365	TOP	DAOL	TOP	DACAB	TOP	DSTAY	TOP
14,21	3	3,16	3	6,23	15	14,28	6	0,69	3	1,60	5	-0,10	70	57,60	12

ANCP - JULHO 2014

**Idade:** 21 meses **P210 (desmama):** 260 kg **Peso:** 678,0 kg **CE:** 36,0 cm

Comprador: \_\_\_\_\_ Valor: \_\_\_\_\_

José Humberto Villela Martins

3ª Bateria

## JHVM 9958 FIV CAMPARINO

JHVM 9958 - Macho - Nelore - Data Nasc.: 3/9/2012

## LOTE 09

(Individual)

QUARK COL	ZEFEC ABDALA	LUDY DE GARÇA ESMERALDA
	BNUVA DA COL.	QABUS DA CAL. GOTA DA ESP.
PERSA TE DO JHV	RAMBO DA MN	TANGO A 1359 DA MN
	BABOSA TE DA RECREIO	SAMBA TE DE NAV. GRELHA DA SJ

MGT	TOP	MP120	TOP	DP210	TOP	DP450	TOP	DPE365	TOP	DAOL	TOP	DACAB	TOP	DSTAY	TOP
14,54	3	3,31	3	9,59	3	15,10	5	0,48	8	1,07	10	-0,06	60	59,30	7

ANCP - JULHO 2014

**Idade:** 23 meses **P210 (desmama):** 247 kg **Peso:** 702,0 kg **CE:** 37,5 cm

Comprador: \_\_\_\_\_ Valor: \_\_\_\_\_

José Humberto Villela Martins

3ª Bateria

## JHVM 9952 FIV CAMPARINO

JHVM 9952 - Macho - Nelore - Data Nasc.: 2/9/2012

## LOTE 10

(Individual)

QUARK COL	ZEFEC ABDALA	LUDY DE GARÇA ESMERALDA
	BNUVA DA COL.	QABUS DA CAL. GOTA DA ESP.
PERSA TE DO JHV	RAMBO DA MN	TANGO A 1359 DA MN
	BABOSA TE DA RECREIO	SAMBA TE DE NAV. GRELHA DA SJ

MGT	TOP	MP120	TOP	DP210	TOP	DP450	TOP	DPE365	TOP	DAOL	TOP	DACAB	TOP	DSTAY	TOP
14,54	3	3,31	3	9,59	3	15,10	5	0,48	8	2,42	2	-0,16	90	59,30	7

ANCP - JULHO 2014

**Idade:** 23 meses **P210 (desmama):** 266 kg **Peso:** 750,0 kg **CE:** 40,5 cm

Indivíduo com a segunda maior avaliação para DAOL (Área de Olho de Lombo).

Comprador: \_\_\_\_\_ Valor: \_\_\_\_\_



José Humberto Villela Martins

3ª Bateria

## JHVM 9957 FIV CAMPARINO

JHVM 9957 - Macho - Nelore - Data Nasc.: 3/9/2012

## LOTE 11

(Individual)

QUARK COL	ZEFEC ABDALA	LUDY DE GARÇA ESMERALDA
	BNUVA DA COL.	QABUS DA CAL. GOTA DA ESP.
FIDJI DA MAT.	RAMBO DA MN	TANGO A 1359 DA MN
	NOVICA DA JAB.	ROLEX CONGA

MGT	TOP	MP120	TOP	DP210	TOP	DP450	TOP	DPE365	TOP	DAOL	TOP	DACAB	TOP	DSTAY	TOP
14,21	3	3,16	3	6,23	15	14,28	6	0,69	3	1,06	10	-0,16	90	57,60	12

ANCP - JULHO 2014

**Idade:** 23 meses **P210 (desmama):** 285 kg **Peso:** 788,0 kg **CE:** 39,5 cm

PLANADOR CAMPARINO, indivíduo está entre os três animais mais pesados.

Comprador: \_\_\_\_\_ Valor: \_\_\_\_\_

José Humberto Villela Martins

4ª Bateria

## JHVM 10183 FIV CAMPARINO

JHVM 10183 - Macho - Nelore - Data Nasc.: 27/9/2012

## LOTE 12

(Individual)

QUARK COL	ZEFEC ABDALA	LUDY DE GARÇA ESMERALDA
	BNUVA DA COL.	QABUS DA CAL. GOTA DA ESP.
FIGA TE	RAMBO DA MN	TANGO A 1359 DA MN
	BAILARINA TE	RANCHI IPÊ OURO JOIA DE NAV.

MGT	TOP	MP120	TOP	DP210	TOP	DP450	TOP	DPE365	TOP	DAOL	TOP	DACAB	TOP	DSTAY	TOP
17,47	1	4,32	0,5	9,51	3	14,59	6	0,73	3	1,93	4	-0,39	100	52,95	45

ANCP - JULHO 2014

**Idade:** 22 meses **P210 (desmama):** 324 kg **Peso:** 752,0 kg **CE:** 39,5 cm

Filho da FIGA TE, mais importante doador do plantel Camparino com mais de 90 filhos e inúmeros touros comercializados nos leilões anteriores, com recordes de preço, esse indivíduo está entre os cinco melhores animais avaliados para MP120 (habilidade materna).

Comprador: \_\_\_\_\_ Valor: \_\_\_\_\_

José Humberto Villela Martins

4ª Bateria

## JHVM 9935 FIV CAMPARINO

JHVM 9935 - Macho - Nelore - Data Nasc.: 1/9/2012

## LOTE 13

(Individual)

QUARK COL	ZEFEC ABDALA	LUDY DE GARÇA ESMERALDA
	BNUVA DA COL.	QABUS DA CAL. GOTA DA ESP.
FIGA TE	RAMBO DA MN	TANGO A 1359 DA MN
	BAILARINA TE	RANCHI IPÊ OURO JOIA DE NAV.

MGT	TOP	MP120	TOP	DP210	TOP	DP450	TOP	DPE365	TOP	DAOL	TOP	DACAB	TOP	DSTAY	TOP
17,47	1	4,32	0,5	9,51	3	14,59	6	0,73	3	2,26	2	-0,39	100	52,95	45

ANCP - JULHO 2014

**Idade:** 23 meses **P210 (desmama):** 258 kg **Peso:** 746,0 kg **CE:** 39,5 cm

Filho da FIGA TE, mais importante doadora do plantel Camparino com mais de 90 filhos e inúmeros touros comercializados nos leilões anteriores, com recordes de preço, indivíduo entre os cinco melhores avaliados para MP120 (Habilidade Materna) e DAOL (Área de Olho de Lombo).

Comprador: \_\_\_\_\_ Valor: \_\_\_\_\_

José Humberto Villela Martins

4ª Bateria

## JHVM 9913 FIV CAMPARINO

JHVM 9913 - Macho - Nelore - Data Nasc.: 30/8/2012

## LOTE 14

(Individual)

QUARK COL	ZEFEC ABDALA	LUDY DE GARÇA ESMERALDA
	BNUVA DA COL.	QABUS DA CAL. GOTA DA ESP.
FIGA TE	RAMBO DA MN	TANGO A 1359 DA MN
	BAILARINA TE	RANCHI IPÊ OURO JOIA DE NAV.

MGT	TOP	MP120	TOP	DP210	TOP	DP450	TOP	DPE365	TOP	DAOL	TOP	DACAB	TOP	DSTAY	TOP
17,47	1	4,32	0,5	9,51	3	14,59	6	0,73	3	1,96	3	-0,20	90	52,95	45

ANCP - JULHO 2014

**Idade:** 23 meses **P210 (desmama):** 276 kg **Peso:** 742,0 kg **CE:** 40,5 cm

Indivíduo entre os cinco melhores avaliados para MP120 (Habilidade Materna).

Comprador: \_\_\_\_\_ Valor: \_\_\_\_\_

José Humberto Villela Martins

4ª Bateria

## JHVM 9942 FIV CAMPARINO LOTE 15

JHVM 9942 - Macho - Nelore - Data Nasc.: 1/9/2012

(Individual)

**QUARK COL** | ZEFEC ABDALA | LUDY DE GARÇA  
ESMERALDA  
| BNUVA DA COL. | QABUS DA CAL.  
GOTA DA ESP.

**FIGA TE** | RAMBO DA MN | TANGO  
A 1359 DA MN  
| BAILARINA TE | RANCHI IPÊ OURO  
JOIA DE NAV.



MGT	TOP	MP120	TOP	DP210	TOP	DP450	TOP	DPE365	TOP	DAOL	TOP	DACAB	TOP	DSTAY	TOP
17,47	1	4,32	0,5	9,51	3	14,59	6	0,73	3	1,42	7	0,05	17	52,95	45

ANCP - JULHO 2014

**Idade:** 23 meses **P210 (desmama):** 258 kg **Peso:** 778,0 kg **CE:** 42,0 cm

BARON CAMPARINO, destaque absoluto com a quarta maior media de CE e segunda maior DP para perímetro escrotal. Filho da FIGA TE, mais importante doador do plantel Camparino com mais de 90 filhos e inúmeros touros comercializados nos leilões anteriores, com recordes de preço, 50% à venda, indivíduo com sêmen congelado na Fazenda Camparino.

Comprador: \_\_\_\_\_ Valor: \_\_\_\_\_

José Humberto Villela Martins

5ª Bateria

## JHVM 10960 FIV CAMPARINO LOTE 17

JHVM 10960 - Macho - Nelore - Data Nasc.: 21/12/2012

(Individual)

**QUARK COL** | ZEFEC ABDALA | LUDY DE GARÇA  
ESMERALDA  
| BNUVA DA COL. | QABUS DA CAL.  
GOTA DA ESP.

**BENZIDINA DA SM** | RAMBO DA MN | TANGO  
1359 DA MN  
| SINTESE DA SM | NAVEGANTE DA S. MARTA  
RAINHA DA FURNA

MGT	TOP	MP120	TOP	DP210	TOP	DP450	TOP	DPE365	TOP	DAOL	TOP	DACAB	TOP	DSTAY	TOP
9,92	11	1,99	14	9,50	3	10,54	16	0,42	10	1,27	8	-0,07	60	57,05	14

ANCP - JULHO 2014

**Idade:** 20 meses **P210 (desmama):** 278 kg **Peso:** 596,0 kg **CE:** 35,0 cm

Indivíduo irmão próprio do TEATRO DO JHV, touro jovem líder de sumário com coleta na central Alta Genetics. Filho de doadoras de destaque com mais de 80 filhos, e inúmeros touros comercializados nos leilões anteriores, também e a mãe do Legume do JHV, touro que foi líder de vendas de sêmen na Alta Genetics.

Comprador: \_\_\_\_\_ Valor: \_\_\_\_\_

José Humberto Villela Martins

5ª Bateria

## JHVM 10952 CAMPARINO LOTE 16

JHVM 10952 - Macho - Nelore - Data Nasc.: 29/12/2012

(Individual)

**QUARK COL** | ZEFEC ABDALA | LUDY DE GARÇA  
ESMERALDA  
| BNUVA DA COL. | QABUS DA CAL.  
GOTA DA ESP.

**SENHORA FIV DO JHV** | GUINCHO TE DE NAV. | BITELO DA SS  
BACANA TE  
| BENZIDINA DA SM | RAMBO DA MN  
SINTESE DA SM

MGT	TOP	MP120	TOP	DP210	TOP	DP450	TOP	DPE365	TOP	DAOL	TOP	DACAB	TOP	DSTAY	TOP
11,11	8	2,21	11	9,33	3	12,51	10	0,40	11	0,95	12	0,00	30	57,15	13

ANCP - JULHO 2014

**Idade:** 20 meses **P210 (desmama):** 247 kg **Peso:** 638,0 kg **CE:** 34,0 cm

Comprador: \_\_\_\_\_ Valor: \_\_\_\_\_

José Humberto Villela Martins

5ª Bateria

## JHVM 10791 FIV CAMPARINO LOTE 18

JHVM 10791 - Macho - Nelore - Data Nasc.: 30/11/2012

(Individual)

**QUARK COL** | ZEFEC ABDALA | LUDY DE GARÇA  
ESMERALDA  
| BNUVA DA COL. | QABUS DA CAL.  
GOTA DA ESP.

**BENZIDINA DA SM** | RAMBO DA MN | TANGO  
1359 DA MN  
| SINTESE DA SM | NAVEGANTE DA S. MARTA  
RAINHA DA FURNA

MGT	TOP	MP120	TOP	DP210	TOP	DP450	TOP	DPE365	TOP	DAOL	TOP	DACAB	TOP	DSTAY	TOP
9,92	11	1,99	14	9,50	3	10,54	16	0,42	10	1,51	6	-0,10	70	57,05	14

ANCP - JULHO 2014

**Idade:** 20 meses **P210 (desmama):** 244 kg **Peso:** 658,0 kg **CE:** 39,5 cm

Indivíduo irmão próprio do TEATRO DO JHV, touro jovem líder de sumário com coleta na central Alta Genetics. Filho de doadoras de destaque com mais de 80 filhos, e inúmeros touros comercializados nos leilões anteriores, também e a mãe do Legume do JHV, touro que foi líder de vendas de sêmen na Alta Genetics.

Comprador: \_\_\_\_\_ Valor: \_\_\_\_\_

José Humberto Villela Martins

5ª Bateria

## JHVM 10417 FIV CAMPARINO LOTE 19

JHVM 10417 - Macho - Nelore - Data Nasc.: 23/10/2012

(Individual)

QUARK COL	ZEFEC ABDALA	LUDY DE GARÇA ESMERALDA
	BNUVA DA COL.	QABUS DA CAL. GOTA DA ESP.
BENZIDINA DA SM	RAMBO DA MN	TANGO A1359 DA MN
	SINTESE DA SM	NAVEGANTE DA S. MARTA RAINHA DA FURNA

MGT	TOP	MP120	TOP	DP210	TOP	DP450	TOP	DPE365	TOP	DAOL	TOP	DACAB	TOP	DSTAY	TOP
9,92	11	1,99	14	9,50	3	10,54	16	0,42	10	0,87	13	0,15	7	57,05	14

ANCP - JULHO 2014

**Idade:** 22 meses **P210 (desmama):** 252 kg **Peso:** 704,0 kg **CE:** 39,5 cm

REGENTE CAMPARINO, indivíduo irmão próprio do TEATRO DO JHV, touro jovem líder de sumário com coleta na central Alta Genetics. Filho de doadoras de destaque com mais de 80 filhos, e inúmeros touros comercializados nos leilões anteriores, também e a Mãe do Legume do JHV, touro que foi líder de vendas de sêmen na Alta Genetics.

Comprador: \_\_\_\_\_ Valor: \_\_\_\_\_

José Humberto Villela Martins

6ª Bateria

## JHVM 10284 FIV CAMPARINO LOTE 21

JHVM 10284 - Macho - Nelore - Data Nasc.: 8/10/2012

(Individual)

B9707 DA MN	B4853 DA MN	863-BANGÜÊ A5012 DA MN
	B6162 DA MN	A1646 DA MN A7206 DA MN
FRAMBOEZA DE NAVIRAI	BASCO DA SM	PAYSANDU DE NAVIRAI TAQUIRA DA SM
	FIGA TE	RAMBO DA MN BAILARINA TE

MGT	TOP	MP120	TOP	DP210	TOP	DP450	TOP	DPE365	TOP	DAOL	TOP	DACAB	TOP	DSTAY	TOP
15,49	2	3,65	2	5,75	19	12,91	9	0,83	2	1,36	7	-0,57	100	58,80	8

ANCP - JULHO 2014

**Idade:** 22 meses **P210 (desmama):** 280 kg **Peso:** 716,0 kg **CE:** 35,0 cm

Comprador: \_\_\_\_\_ Valor: \_\_\_\_\_

José Humberto Villela Martins

6ª Bateria

## JHVM 9914 FIV CAMPARINO LOTE 20

JHVM 9914 - Macho - Nelore - Data Nasc.: 30/8/2012

(Individual)

B9707 DA MN	B4853 DA MN	863-BANGÜÊ A5012 DA MN
	B6162 DA MN	A1646 DA MN A7206 DA MN
CAMELIA DE NAV.	TROVAO TE DE NAV.	GHANDI PO DA NI ONDULACAO DA S. MARTA
	PERLA TE DE NAV.	FAJARDO DA GB GRACA DA SM

MGT	TOP	MP120	TOP	DP210	TOP	DP450	TOP	DPE365	TOP	DAOL	TOP	DACAB	TOP	DSTAY	TOP
13,75	4	3,82	1	4,90	25	11,61	12	0,66	4	0,07	35	-0,11	70	62,35	3

ANCP - JULHO 2014

**Idade:** 23 meses **P210 (desmama):** 237 kg **Peso:** 626,0 kg **CE:** 34,0 cm

Filho de touro líder de sumário para MP120 Habilidade Materna em uma doadora de destaque com mais de 40 filhos e inúmeros touros comercializados nos leilões anteriores da Camparino com recordes de preço.

Comprador: \_\_\_\_\_ Valor: \_\_\_\_\_

José Humberto Villela Martins

6ª Bateria

## JHVM 9969 FIV CAMPARINO LOTE 22

JHVM 9969 - Macho - Nelore - Data Nasc.: 4/9/2012

(Individual)

B9707 DA MN	B4853 DA MN	863-BANGÜÊ A5012 DA MN
	B6162 DA MN	A1646 DA MN A7206 DA MN
FRAMBOEZA DE NAVIRAI	BASCO DA SM	PAYSANDU DE NAVIRAI TAQUIRA DA SM
	FIGA TE	RAMBO DA MN BAILARINA TE

MGT	TOP	MP120	TOP	DP210	TOP	DP450	TOP	DPE365	TOP	DAOL	TOP	DACAB	TOP	DSTAY	TOP
15,49	2	3,65	2	5,75	19	12,91	9	0,83	2	0,37	25	-0,54	100	58,80	8

ANCP - JULHO 2014

**Idade:** 23 meses **P210 (desmama):** 251 kg **Peso:** 712,0 kg **CE:** 36,5 cm

Comprador: \_\_\_\_\_ Valor: \_\_\_\_\_

José Humberto Villela Martins

6ª Bateria

## JHVM 9936 FIV CAMPARINO

JHVM 9936 - Macho - Nelore - Data Nasc.: 1/9/2012

## LOTE 23

(Individual)

B9707 DA MN	B4853 DA MN	863-BANGÜÊ A5012 DA MN
	B6162 DA MN	A1646 DA MN A7206 DA MN
INFLUENCIA DE NAV.	BUGIO TE DA SM	RAMBO DA MN SINERGIA DA SM
	EMBIRA	TECELÃO DA SM ATIVIDADE



MGT	TOP	MP120	TOP	DP210	TOP	DP450	TOP	DPE365	TOP	DAOL	TOP	DACAB	TOP	DSTAY	TOP
17,87	1	4,38	0,5	7,63	8	18,22	2	0,81	2	1,24	8	-0,23	100	63,30	2

ANCP - JULHO 2014

**Idade:** 23 meses **P210 (desmama):** 226 kg **Peso:** 758,0 kg **CE:** 41,5 cm

BOENG CAMPARINO, destaque absoluto da safra 2012 esse animal está entre os cinco melhores para MP120 (Habilidade Materna) e tem uma das 5 maiores medidas de CE. 50% à venda, indivíduo com sêmen congelado na Fazenda Camparino.

Comprador: \_\_\_\_\_ Valor: \_\_\_\_\_

José Humberto Villela Martins

7ª Bateria

## JHVM 10418 FIV CAMPARINO

JHVM 10418 - Macho - Nelore - Data Nasc.: 23/10/2012

## LOTE 24

(Individual)

QUARK COL	ZEFEC ABDALA	LUDY DE GARÇA ESMERALDA
	BNUVA DA COL.	QABUS DA CAL. GOTA DA ESP.
OLIMPIADA DO JHV	RAMBO DA MN	TANGO A 1359 DA MN
	CASTANHEIRA DE NAV.	TECELÃO DA SM VENTANILHA DA SM

MGT	TOP	MP120	TOP	DP210	TOP	DP450	TOP	DPE365	TOP	DAOL	TOP	DACAB	TOP	DSTAY	TOP
16,59	1	2,96	4	11,31	1	17,56	2	0,70	3	2,20	2	0,01	25	56,05	19

ANCP - JULHO 2014

**Idade:** 22 meses **P210 (desmama):** 306 kg **Peso:** 794,0 kg **CE:** 41,5 cm

JAGUAR CAMPARINO, irmão próprio do TRIUNFO FIV do JHV, touro jovem líder de venda de sêmen na Alta Genetics com mais de 10 mil doses de sêmen comercializadas no ano de 2013, esse indivíduo está entre os cinco animais mais pesados e tem uma das cinco maiores medidas de CE dos animais Camparino.

Comprador: \_\_\_\_\_ Valor: \_\_\_\_\_

José Humberto Villela Martins

7ª Bateria

## JHVM 10277 FIV CAMPARINO

JHVM 10277 - Macho - Nelore - Data Nasc.: 7/10/2012

## LOTE 25

(Individual)

QUARK COL	ZEFEC ABDALA	LUDY DE GARÇA ESMERALDA
	BNUVA DA COL.	QABUS DA CAL. GOTA DA ESP.
OLIMPIADA DO JHV	RAMBO DA MN	TANGO A 1359 DA MN
	CASTANHEIRA DE NAV.	TECELÃO DA SM VENTANILHA DA SM

MGT	TOP	MP120	TOP	DP210	TOP	DP450	TOP	DPE365	TOP	DAOL	TOP	DACAB	TOP	DSTAY	TOP
16,59	1	2,96	4	11,31	1	17,56	2	0,70	3	1,81	4	-0,09	70	56,05	19

ANCP - JULHO 2014

**Idade:** 22 meses **P210 (desmama):** 277 kg **Peso:** 708,0 kg **CE:** 35,0 cm

Irmão próprio do TRIUNFO FIV do JHV, touro jovem líder de venda de sêmen na Alta Genetics com mais de 10 mil doses de sêmen comercializadas no ano de 2013.

Comprador: \_\_\_\_\_ Valor: \_\_\_\_\_

José Humberto Villela Martins

7ª Bateria

## JHVM 10601 FIV CAMPARINO

JHVM 10601 - Macho - Nelore - Data Nasc.: 11/11/2012

## LOTE 26

(Individual)

QUARK COL	ZEFEC ABDALA	LUDY DE GARÇA ESMERALDA
	BNUVA DA COL.	QABUS DA CAL. GOTA DA ESP.
PERSA TE DO JHV	RAMBO DA MN	TANGO A 1359 DA MN
	BABOSA TE DA RECREIO	SAMBA TE DE NAV. GRELHA DA SJ

MGT	TOP	MP120	TOP	DP210	TOP	DP450	TOP	DPE365	TOP	DAOL	TOP	DACAB	TOP	DSTAY	TOP
14,54	3	3,31	3	9,59	3	15,10	5	0,48	8	2,33	2	-0,25	100	59,30	7

ANCP - JULHO 2014

**Idade:** 21 meses **P210 (desmama):** 279 kg **Peso:** 724,0 kg **CE:** 40,5 cm

Comprador: \_\_\_\_\_ Valor: \_\_\_\_\_

José Humberto Villela Martins

7ª Bateria

## JHVM 10803 FIV CAMPARINO LOTE 27

JHVM 10803 - Macho - Nelore - Data Nasc.: 2/12/2012

(Individual)

C8288 DA MN	C4580 DA MN	B7433 DA MN B7138 DA MN
	C 3685 DA MN	B 8709 DA MN B 8652 DA MN
RHANGER DO JHV	RAMBO DA MN	TANGO A 1359 DA MN
	ORTA DA GENEBRA	ENLEVO DA MORUNGABA MOFINA DA GENEBRA

MGT	TOP	MP120	TOP	DP210	TOP	DP450	TOP	DPE365	TOP	DAOL	TOP	DACAB	TOP	DSTAY	TOP
16,59	1	1,28	30	11,23	1	18,72	2	0,71	3	1,24	8	-0,06	60	64,95	1

ANCP - JULHO 2014

Idade: 20 meses P210 (desmama): 311 kg Peso: 724,0 kg CE: 38,0 cm

Comprador: \_\_\_\_\_ Valor: \_\_\_\_\_

José Humberto Villela Martins

8ª Bateria

## JHVM 10102 CAMPARINO LOTE 29

JHVM 10102 - Macho - Nelore Mocho - Data Nasc.: 20/9/2012

(Individual)

SAMARITANO DO JHV	LEGUME DO JHV	SENSUAL TE DA SM BENZIDINA DA SM
	LAVANDA DO JHV	FOLGADO DO JHV FIGURINISTA DO JHV
EMACIAR DO JHV	OLIVEL DA SM	VOLTAIRE TE JR DA RS HOPERA DA SM
	7999	--

MGT	TOP	MP120	TOP	DP210	TOP	DP450	TOP	DPE365	TOP	DAOL	TOP	DACAB	TOP	DSTAY	TOP
9,52	13	0,74	45	6,71	13	13,02	8	0,44	9	-2,43	100	0,45	1	58,35	9

ANCP - JULHO 2014

Idade: 23 meses P210 (desmama): 266 kg Peso: 722,0 kg CE: 39,0 cm

Comprador: \_\_\_\_\_ Valor: \_\_\_\_\_

José Humberto Villela Martins

8ª Bateria

## JHVM 9954 FIV CAMPARINO LOTE 28

JHVM 9954 - Macho - Nelore Mocho - Data Nasc.: 2/9/2012

(Individual)

SAMARITANO DO JHV	LEGUME DO JHV	SENSUAL TE DA SM BENZIDINA DA SM
	LAVANDA DO JHV	FOLGADO DO JHV FIGURINISTA DO JHV
IMOLACAO DO JHV	RAMBO DA MN	TANGO A 1359 DA MN
	HIPOTECA MANDENGO	MELEIRO DO ANGICO CHARADA MANDENGO

MGT	TOP	MP120	TOP	DP210	TOP	DP450	TOP	DPE365	TOP	DAOL	TOP	DACAB	TOP	DSTAY	TOP
11,27	8	0,81	45	6,43	14	14,25	6	0,48	8	-1,01	90	-0,06	60	58,50	9

ANCP - JULHO 2014

Idade: 23 meses P210 (desmama): 257 kg Peso: 784,0 kg CE: 38,0 cm

Comprador: \_\_\_\_\_ Valor: \_\_\_\_\_

José Humberto Villela Martins

8ª Bateria

## JHVM 10383 CAMPARINO LOTE 30

JHVM 10383 - Macho - Nelore Mocho - Data Nasc.: 19/10/2012

(Individual)

SAMARITANO DO JHV	LEGUME DO JHV	SENSUAL TE DA SM BENZIDINA DA SM
	LAVANDA DO JHV	FOLGADO DO JHV FIGURINISTA DO JHV
RUELA DO JHV	NAPOLEÃO DA SM	VOLTAIRE TE JR DA RS JOCATA DA SM
	FLEUMA DO JHV	BITELO DA SS JORNALEIRA MANDENGO

MGT	TOP	MP120	TOP	DP210	TOP	DP450	TOP	DPE365	TOP	DAOL	TOP	DACAB	TOP	DSTAY	TOP
11,36	7	-0,13	80	8,29	6	18,13	2	0,38	12	-0,61	80	-0,16	90	58,95	8

ANCP - JULHO 2014

Idade: 22 meses P210 (desmama): 233 kg Peso: 742,0 kg CE: 34,5 cm

Comprador: \_\_\_\_\_ Valor: \_\_\_\_\_

## JHVM 10953 CAMPARINO

## LOTE 31

JHVM 10953 - Macho - Nelore Mocho - Data Nasc.: 20/12/2012 (Individual)

SAMARITANO DO JHV	LEGUME DO JHV	SENSUAL TE DA SM BENZIDINA DA SM
	LAVANDA DO JHV	FOLGADO DO JHV FIGURINISTA DO JHV
SELLA DO JHV	ENTRAVE DO JHV	CHODÓ CM BLUSA DO JHV
	LEMBRANCA DO JHV	B8369 DA MN CALCADA DO JHV

MGT	TOP	MP120	TOP	DP210	TOP	DP450	TOP	DPE365	TOP	DAOL	TOP	DACAB	TOP	DSTAY	TOP
15,09	2	0,40	60	9,48	3	21,34	0,5	0,62	4	0,75	14	0,44	2	56,15	18

ANCP - JULHO 2014

Idade: 20 meses P210 (desmama): 266 kg Peso: 720,0 kg CE: 37,0 cm

Comprador: \_\_\_\_\_ Valor: \_\_\_\_\_

## JHVM 10133 CAMPARINO

## LOTE 33

JHVM 10133 - Macho - Nelore Mocho - Data Nasc.: 22/9/2012 (Individual)

SAMARITANO DO JHV	LEGUME DO JHV	SENSUAL TE DA SM BENZIDINA DA SM
	LAVANDA DO JHV	FOLGADO DO JHV FIGURINISTA DO JHV
SHOCHA DO JHV	BUGIO TE DA SM	RAMBO DA MN SINERGIA DA SM
	IMANENCIA DO JHV	NAPOLEÃO DA SM DESLIGADA DO JHV

MGT	TOP	MP120	TOP	DP210	TOP	DP450	TOP	DPE365	TOP	DAOL	TOP	DACAB	TOP	DSTAY	TOP
20,43	0,5	1,02	35	13,32	0,1	28,11	0,1	1,01	1	0,80	14	1,07	0,1	58,35	9

ANCP - JULHO 2014

Idade: 23 meses P210 (desmama): 289 kg Peso: 778,0 kg CE: 40,0 cm

Indivíduo destaque absoluto, com o segundo maior MGT, entre os cinco melhores para DP210 (Peso a desmama), entre os dez animais mais pesado e com maior medida de CE, esse animal também tem a melhor avaliação para DACAB (Acabamento de Carcaça) e a maior DP para peso ao sobreano.

Comprador: \_\_\_\_\_ Valor: \_\_\_\_\_

## JHVM 10140 CAMPARINO

## LOTE 32

JHVM 10140 - Macho - Nelore Mocho - Data Nasc.: 23/9/2012 (Individual)

SAMARITANO DO JHV	LEGUME DO JHV	SENSUAL TE DA SM BENZIDINA DA SM
	LAVANDA DO JHV	FOLGADO DO JHV FIGURINISTA DO JHV
OPERA DO JHV	OFICIAL DA SM	VOLTAIRE TE JR DA RS GRAVADORA DA S. MARTA
	ESPIGA DO JHV	EGIPAN LR DO VALE ABELHA DO JHV

MGT	TOP	MP120	TOP	DP210	TOP	DP450	TOP	DPE365	TOP	DAOL	TOP	DACAB	TOP	DSTAY	TOP
13,09	4	-0,06	70	10,22	2	19,97	1	0,49	8	-2,03	100	0,10	10	57,85	11

ANCP - JULHO 2014

Idade: 23 meses P210 (desmama): 276 kg Peso: 752,0 kg CE: 40,0 cm

Comprador: \_\_\_\_\_ Valor: \_\_\_\_\_

## JHVM 9951 FIV CAMPARINO

## LOTE 34

JHVM 9951 - Macho - Nelore Mocho - Data Nasc.: 2/9/2012 (Individual)

SAMARITANO DO JHV	LEGUME DO JHV	SENSUAL TE DA SM BENZIDINA DA SM
	LAVANDA DO JHV	FOLGADO DO JHV FIGURINISTA DO JHV
IMPACIENCIA DO JHV	TECELÃO DA SM	GANDHI PO DA NI ROMÁLIA DA FURNA
	BRUXA DO JHV	JACA MANDENGO JOANINA MANDENGO

MGT	TOP	MP120	TOP	DP210	TOP	DP450	TOP	DPE365	TOP	DAOL	TOP	DACAB	TOP	DSTAY	TOP
9,78	12	0,13	70	4,70	30	11,39	13	0,81	2	-2,25	100	0,52	1	58,90	8

ANCP - JULHO 2014

Idade: 23 meses P210 (desmama): 281 kg Peso: 750,0 kg CE: 35,5 cm

Comprador: \_\_\_\_\_ Valor: \_\_\_\_\_

**JHVM 10701 CAMPARINO LOTE 35**

JHVM 10701 - Macho - Nelore Mocho - Data Nasc.: 22/11/2012 (Individual)

**SAMARITANO DO JHV** | LEGUME DO JHV | SENSUAL TE DA SM  
BENZIDINA DA SM  
LAVANDA DO JHV | FOLGADO DO JHV  
FIGURINISTA DO JHV

**MOQUECA DO JHV** | NAPOLEAO DA SM | VOLTAIRE TE JR DA RS  
JOCASTA DA SM  
FUGA DO JHV | BITELO DA SS  
CAMPANA DO JHV



MGT	TOP	MP120	TOP	DP210	TOP	DP450	TOP	DPE365	TOP	DAOL	TOP	DACAB	TOP	DSTAY	TOP
19,58	0,5	1,57	25	12,41	0,5	25,21	0,1	0,95	1	-0,34	60	0,23	4	58,75	8

ANCP - JULHO 2014

**Idade:** 21 meses **P210 (desmama):** 284 kg **Peso:** 760,0 kg **CE:** 43,0 cm

APACHE CAMPARINO, destaque absoluto, filho da MOQUECA DO JHV, doadora mocha de destaque com MGT de 27.60, esse indivíduo tem a terceira maior medida de CE, terceiro maior MGT e a terceira maior DP para peso ao sobre ano DP450, 50% à venda, indivíduo com sêmen congelado na Fazenda Camparino.

Comprador: \_\_\_\_\_ Valor: \_\_\_\_\_

**JHVM 10304 CAMPARINO LOTE 36**

JHVM 10304 - Macho - Nelore Mocho - Data Nasc.: 10/10/2012 (Individual)

**RAQUIANO DO JHV** | BUGIO TE DA SM | RAMBO DA MN  
SINERGIA DA SM  
GASTRITE DO JHV | DAMASCO DO JHV  
CEREJA DO JHV

**REBOCADA DO JHV** | HAVAIANO TE DO JHV | NAPOLEÃO DE NAV.  
APOSTILA DO JHV  
FIGUEIRA DA MAT. | GANDHI PO DA NI  
CARREIRA RDM

MGT	TOP	MP120	TOP	DP210	TOP	DP450	TOP	DPE365	TOP	DAOL	TOP	DACAB	TOP	DSTAY	TOP
9,10	14	2,50	8	7,55	8	10,99	14	0,22	25	-1,42	100	0,06	15	55,05	25

ANCP - JULHO 2014

**Idade:** 22 meses **P210 (desmama):** 252 kg **Peso:** 718,0 kg **CE:** 38,0 cm

Comprador: \_\_\_\_\_ Valor: \_\_\_\_\_

**JHVM 10412 FIV CAMPARINO LOTE 37**

JHVM 10412 - Macho - Nelore Mocho - Data Nasc.: 22/10/2012 (Individual)

**IMPOLUTO DO JHV** | RAMBO DA MN | TANGO  
A1359 DA MN  
ELETROLISE DO JHV | LADO MANDENGO  
JARAMATAIA MANDENGO

**IMANENCIA DO JHV** | NAPOLEÃO DA SM | VOLTAIRE TE JR DA RS  
JOCASTA DA SM  
DESLIGADA DO JHV | LADRILHO MANDENGO  
NOVENA MANDENGO

MGT	TOP	MP120	TOP	DP210	TOP	DP450	TOP	DPE365	TOP	DAOL	TOP	DACAB	TOP	DSTAY	TOP
10,32	10	0,77	45	4,83	30	11,76	12	0,33	14	0,44	20	-0,04	50	56,15	18

ANCP - JULHO 2014

**Idade:** 22 meses **P210 (desmama):** 247 kg **Peso:** 750,0 kg **CE:** 39,5 cm

Comprador: \_\_\_\_\_ Valor: \_\_\_\_\_

**JHVM 10194 FIV CAMPARINO LOTE 38**

JHVM 10194 - Macho - Nelore Mocho - Data Nasc.: 29/9/2012 (Individual)

**IMPOLUTO DO JHV** | RAMBO DA MN | TANGO  
A1359 DA MN  
ELETROLISE DO JHV | LADO MANDENGO  
JARAMATAIA MANDENGO

**IMANENCIA DO JHV** | NAPOLEÃO DA SM | VOLTAIRE TE JR DA RS  
JOCASTA DA SM  
DESLIGADA DO JHV | LADRILHO MANDENGO  
NOVENA MANDENGO

MGT	TOP	MP120	TOP	DP210	TOP	DP450	TOP	DPE365	TOP	DAOL	TOP	DACAB	TOP	DSTAY	TOP
10,32	10	0,77	45	4,83	30	11,76	12	0,33	14	-0,47	70	-0,18	90	56,15	18

ANCP - JULHO 2014

**Idade:** 22 meses **P210 (desmama):** 258 kg **Peso:** 702,0 kg **CE:** 38,5 cm

Comprador: \_\_\_\_\_ Valor: \_\_\_\_\_

## JHVM 10626 CAMPARINO

## LOTE 39

JHVM 10626 - Macho - Nelore Mocho - Data Nasc.: 12/11/2012 (Individual)

**B9707 DA MN** | B4853 DA MN | ILUSTRE DE SI  
A 5012 DA MN  
B6162 DA MN | 1646 DA MN  
A 7206 DA MN

**SARAIVA DO JHV** | IMPOLUTO DO JHV | RAMBO DA MN  
ELETROLISE DO JHV  
BATINA DO JHV | IDEAL MANDENGO  
LIMONADA MANDENGO



MGT	TOP	MP120	TOP	DP210	TOP	DP450	TOP	DPE365	TOP	DAOL	TOP	DACAB	TOP	DSTAY	TOP
13,42	4	3,98	1	0,39	70	11,20	13	0,64	4	0,34	25	0,10	10	61,90	3

ANCP - JULHO 2014

**Idade:** 21 meses **P210 (desmama):** 238 kg **Peso:** 742,0 kg **CE:** 37,0 cm

FALCO CAMPARINO, filho do MANA B9707, touro líder de sumário para Habilidade Materna, esse animal e um do melhores indivíduos mocho da safra 2012, 50% à venda, indivíduo com sêmen congelado na Fazenda Camparino.

Comprador: \_\_\_\_\_ Valor: \_\_\_\_\_

## JHVM 10324 CAMPARINO

## LOTE 40

JHVM 10324 - Macho - Nelore Mocho - Data Nasc.: 11/10/2012 (Individual)

**TEATRO DO JHV** | QUARK COL. | ZEFEC ABDALA  
BNUVA DA COL.  
BENZIDINA DA SM | RAMBO DA MN  
SINTESE DA SM

**HARMONIA TE DO JHV** | VOLTAIRE TE JR DA RS | VINDOURO  
TERNURA OB  
NAFTA MANDENGO | GRIFO DA S. MARTA  
GLÓRIA MANDENGO

MGT	TOP	MP120	TOP	DP210	TOP	DP450	TOP	DPE365	TOP	DAOL	TOP	DACAB	TOP	DSTAY	TOP
16,62	1	2,93	4	9,43	3	19,16	2	0,73	3	0,03	40	-0,09	70	57,65	12

ANCP - JULHO 2014

**Idade:** 22 meses **P210 (desmama):** 271 kg **Peso:** 742,0 kg **CE:** 42,0 cm

Comprador: \_\_\_\_\_ Valor: \_\_\_\_\_

## JHVM 10096 CAMPARINO

## LOTE 41

JHVM 10096 - Macho - Nelore Mocho - Data Nasc.: 19/9/2012 (Individual)

**C8288 DA MN** | C4580 DA MN | B7433 DA MN  
B7138 DA MN  
C 3685 DA MN | B 8709 DA MN  
B 8652 DA MN

**SEPARACAO DO JHV** | IMPOLUTO DO JHV | RAMBO DA MN  
ELETROLISE DO JHV  
EFIGIE DO JHV | VOLTAIRE TE JR DA RS  
LANOLINA MANDENGO

MGT	TOP	MP120	TOP	DP210	TOP	DP450	TOP	DPE365	TOP	DAOL	TOP	DACAB	TOP	DSTAY	TOP
15,76	2	-0,31	80	8,62	5	19,78	1	0,80	2	-0,47	70	-0,31	100	63,75	2

ANCP - JULHO 2014

**Idade:** 23 meses **P210 (desmama):** 268 kg **Peso:** 722,0 kg **CE:** 38,0 cm

Comprador: \_\_\_\_\_ Valor: \_\_\_\_\_

## JHVM 10068 CAMPARINO

## LOTE 42

JHVM 10068 - Macho - Nelore Mocho - Data Nasc.: 16/9/2012 (Individual)

**C8288 DA MN** | C4580 DA MN | B7433 DA MN  
B7138 DA MN  
C 3685 DA MN | B 8709 DA MN  
B 8652 DA MN

**SCOLLA DO JHV** | ILETRADO DO JHV | NAPOLEÃO DE NAV.  
CELULOSE DO JHV  
ESTRUTURA DO JHV | LADO MANDENGO  
GRAVATA MANDENGO

MGT	TOP	MP120	TOP	DP210	TOP	DP450	TOP	DPE365	TOP	DAOL	TOP	DACAB	TOP	DSTAY	TOP
18,35	0,5	0,98	40	10,80	1	26,91	0,1	0,30	16	1,93	4	0,14	8	63,05	2

ANCP - JULHO 2014

**Idade:** 23 meses **P210 (desmama):** 276 kg **Peso:** 780,0 kg **CE:** 37,0 cm

Comprador: \_\_\_\_\_ Valor: \_\_\_\_\_



**JHVM 10363 CAMPARINO LOTE 43**

JHVM 10363 - Macho - Nelore Mocho - Data Nasc.: 15/10/2012 (Individual)

C8288 DA MN	C4580 DA MN	B7433 DA MN B7138 DA MN
	C 3685 DA MN	B 8709 DA MN B 8652 DA MN
SILABA DO JHV	IMPOLUTO DO JHV	RAMBO DA MN ELETROLISE DO JHV
	HISTORIA DO JHV	NAPOLEÃO DA SM ESCARPA DO JHV

MGT	TOP	MP120	TOP	DP210	TOP	DP450	TOP	DPE365	TOP	DAOL	TOP	DACAB	TOP	DSTAY	TOP
16,21	2	-1,05	100	10,99	1	23,99	0,5	0,68	4	0,13	35	-0,16	90	63,10	2

ANCP - JULHO 2014

Idade: 22 meses P210 (desmama): 238 kg Peso: 726,0 kg CE: 40,5 cm

Comprador: \_\_\_\_\_ Valor: \_\_\_\_\_

**JHVM 10396 CAMPARINO LOTE 45**

JHVM 10396 - Macho - Nelore Mocho - Data Nasc.: 20/10/2012 (Individual)

REM QUILANO	NITIDO TE REM	RAMBO DA MN FINCA REMA
	JAMARIA REMA	ZEFEC ABDALA CALMARIA II
INCENSAR DO JHV	NAPOLEÃO DA SM	VOLTAIRE TE JR DA RS JOCASTA DA SM
	JOANETE MANDENGO	RIACHO ESTIMADA MANDENGO

MGT	TOP	MP120	TOP	DP210	TOP	DP450	TOP	DPE365	TOP	DAOL	TOP	DACAB	TOP	DSTAY	TOP
13,03	5	-1,57	100	8,98	4	15,01	5	1,46	0,1	0,12	35	0,70	0,5	51,20	70

ANCP - JULHO 2014

Idade: 22 meses P210 (desmama): 274 kg Peso: 704,0 kg CE: 40,0 cm

Comprador: \_\_\_\_\_ Valor: \_\_\_\_\_

**JHVM 9900 FIV CAMPARINO LOTE 44**

JHVM 9900 - Macho - Nelore Mocho - Data Nasc.: 29/8/2012 (Individual)

TEATRO DO JHV	QUARK COL.	ZEFEC ABDALA BNUVA DA COL.
	BENZIDINA DA SM	RAMBO DA MN SINTESE DA SM
LOJA DO JHV	NAPOLEAO DA SM	VOLTAIRE TE JR DA RS JOCASTA DA SM
	DENGUICE DO JHV	JACA MANDENGO LARGADA MANDENGO

MGT	TOP	MP120	TOP	DP210	TOP	DP450	TOP	DPE365	TOP	DAOL	TOP	DACAB	TOP	DSTAY	TOP
13,84	3	2,25	11	7,42	9	14,16	6	0,57	5	0,26	30	-0,23	100	63,10	2

ANCP - JULHO 2014

Idade: 23 meses P210 (desmama): 252 kg Peso: 723,0 kg CE: 38,5 cm

Comprador: \_\_\_\_\_ Valor: \_\_\_\_\_

**JHVM 10035 CAMPARINO LOTE 46**

JHVM 10035 - Macho - Nelore Mocho - Data Nasc.: 14/9/2012 (Individual)

REM QUILANO	NITIDO TE REM	RAMBO DA MN FINCA REMA
	JAMARIA REMA	ZEFEC ABDALA CALMARIA II
LATA DO JHV	OFICIAL DA SM	VOLTAIRE TE JR DA RS GRAVADORA DA S. MARTA
	MACAIA DO JHV	---

MGT	TOP	MP120	TOP	DP210	TOP	DP450	TOP	DPE365	TOP	DAOL	TOP	DACAB	TOP	DSTAY	TOP
13,07	4	-1,50	100	8,20	6	12,40	10	1,59	0,1	0,65	16	1,04	0,1	50,15	80

ANCP - JULHO 2014

Idade: 23 meses P210 (desmama): 258 kg Peso: 706,0 kg CE: 44,5 cm

Comprador: \_\_\_\_\_ Valor: \_\_\_\_\_

José Humberto Villela Martins

12ª Bateria

## JHVM 10065 CAMPARINO

## LOTE 47

JHVM 10065 - Macho - Nelore Mocho - Data Nasc.: 16/9/2012

(Individual)

IMPOLUTO DO JHV	RAMBO DA MN	TANGO A1359 DA MN
	ELETROLISE DO JHV	LADO MANDENGO JARAMATAIA MANDENGO
JHVM 6811 CAMPARINO	OFICIAL DA SM	VOLTAIRE TE JR DA RS GRAVADORA DA S. MARTA
	CAMPANA DO JHV	LACRUSTRE MANDENGO JOVEM MANDENGO

MGT	TOP	MP120	TOP	DP210	TOP	DP450	TOP	DPE365	TOP	DAOL	TOP	DACAB	TOP	DSTAY	TOP
10,64	9	1,02	35	6,96	11	11,99	11	0,57	5	-1,71	100	0,28	3	56,15	18

ANCP - JULHO 2014

Idade: 23 meses P210 (desmama): 248 kg Peso: 748,0 kg CE: 38,0 cm

Comprador: \_\_\_\_\_ Valor: \_\_\_\_\_

José Humberto Villela Martins

13ª Bateria

## JHVM 10650 CAMPARINO

## LOTE 49

JHVM 10650 - Macho - Nelore - Data Nasc.: 16/11/2012

(Individual)

TEATRO DO JHV	QUARK COL.	ZEFEC ABDALA BNUVA DA COL.
	BENZIDINA DA SM	RAMBO DA MN SINTESE DA SM
C2970 DA MN	B7433 DA MN	RAMBO DA MN B0613 DA MN
	B7608 DA MN	ILUSTRE DA SI A6923 DA MN

MGT	TOP	MP120	TOP	DP210	TOP	DP450	TOP	DPE365	TOP	DAOL	TOP	DACAB	TOP	DSTAY	TOP
10,72	9	1,82	17	9,50	3	10,38	16	0,47	8	-0,76	80	-0,35	100	60,55	5

ANCP - JULHO 2014

Idade: 21 meses P210 (desmama): 268 kg Peso: 650,0 kg CE: 38,5 cm

Comprador: \_\_\_\_\_ Valor: \_\_\_\_\_

José Humberto Villela Martins

13ª Bateria

## JHVM 10199 FIV CAMPARINO

## LOTE 48

JHVM 10199 - Macho - Nelore - Data Nasc.: 29/9/2012

(Individual)

TEATRO DO JHV	QUARK COL.	ZEFEC ABDALA BNUVA DA COL.
	BENZIDINA DA SM	RAMBO DA MN SINTESE DA SM
INFLUENCIA DE NAV.	BUGIO TE DA SM	RAMBO DA MN SINERGIA DA SM
	EMBIRA	TECELÃO DA SM ATIVIDADE

MGT	TOP	MP120	TOP	DP210	TOP	DP450	TOP	DPE365	TOP	DAOL	TOP	DACAB	TOP	DSTAY	TOP
15,49	2	1,50	25	11,64	0,5	18,72	2	0,75	3	1,06	10	-0,29	100	58,55	9

ANCP - JULHO 2014

Idade: 22 meses P210 (desmama): 250 kg Peso: 644,0 kg CE: 39,5 cm

Comprador: \_\_\_\_\_ Valor: \_\_\_\_\_

José Humberto Villela Martins

13ª Bateria

## JHVM 10614 CAMPARINO

## LOTE 50

JHVM 10614 - Macho - Nelore - Data Nasc.: 11/11/2012

(Individual)

TEATRO DO JHV	QUARK COL.	ZEFEC ABDALA BNUVA DA COL.
	BENZIDINA DA SM	RAMBO DA MN SINTESE DA SM
JHVM 6958 CAMPARINO	C2569 DA MN	B8951 DA MN B9370 DA MN
	IMAGINACAO DO JHV	TECELÃO DA SM CARAPUCA DO JHV

MGT	TOP	MP120	TOP	DP210	TOP	DP450	TOP	DPE365	TOP	DAOL	TOP	DACAB	TOP	DSTAY	TOP
12,55	5	1,22	30	9,52	3	11,37	13	0,75	3	0,37	25	-0,19	90	62,40	3

ANCP - JULHO 2014

Idade: 21 meses P210 (desmama): 230 kg Peso: 608,0 kg CE: 34,0 cm

Comprador: \_\_\_\_\_ Valor: \_\_\_\_\_

José Humberto Villela Martins

13ª Bateria

## JHVM 10856 CAMPARINO

JHVM 10856 - Macho - Nelore - Data Nasc.: 6/12/2012

## LOTE 51

(Individual)

TEATRO DO JHV	QUARK COL.	ZEFEC ABDALA BNUVA DA COL.
	BENZIDINA DA SM	RAMBO DA MN SINTESE DA SM
INFLUENCIA DE NAV.	BUGIO TE DA SM	RAMBO DA MN SINERGIA DA SM
	EMBIRA	TECELÃO DA SM ATIVIDADE

MGT	TOP	MP120	TOP	DP210	TOP	DP450	TOP	DPE365	TOP	DAOL	TOP	DACAB	TOP	DSTAY	TOP
17,83	1	1,50	25	11,65	0,5	22,39	0,5	0,82	2	1,18	9	-0,03	45	58,55	9

ANCP - JULHO 2014

Idade: 20 meses P210 (desmama): 253 kg Peso: 650,0 kg CE: 37,5 cm

Comprador: \_\_\_\_\_ Valor: \_\_\_\_\_

José Humberto Villela Martins

14ª Bateria

## JHVM 10573 FIV CAMPARINO

JHVM 10573 - Macho - Nelore - Data Nasc.: 10/11/2012

## LOTE 53

(Individual)

QUARK COL	ZEFEC ABDALA	LUDY DE GARÇA ESMERALDA
	BNUVA DA COL.	QABUS DA CAL. GOTA DA ESP.
C2970 DA MN	B7433 DA MN	RAMBO DA MN B0613 DA MN
	B7608 DA MN	ILUSTRE DA SI A6923 DA MN

MGT	TOP	MP120	TOP	DP210	TOP	DP450	TOP	DPE365	TOP	DAOL	TOP	DACAB	TOP	DSTAY	TOP
11,29	8	2,80	5	8,75	4	9,42	20	0,47	8	0,34	25	-0,19	90	60,00	6

ANCP - JULHO 2014

Idade: 21 meses P210 (desmama): 276 kg Peso: 674,0 kg CE: 38,5 cm

Comprador: \_\_\_\_\_ Valor: \_\_\_\_\_

José Humberto Villela Martins

14ª Bateria

## JHVM 10569 FIV CAMPARINO

JHVM 10569 - Macho - Nelore - Data Nasc.: 10/11/2012

## LOTE 52

(Individual)

QUARK COL	ZEFEC ABDALA	LUDY DE GARÇA ESMERALDA
	BNUVA DA COL.	QABUS DA CAL. GOTA DA ESP.
IMPUBERE DO JHV	RAMBO DA MN	TANGO A 1359 DA MN
	FLORENCA DA MAT	GHANDI PO DA NI MANDIBULA 71

MGT	TOP	MP120	TOP	DP210	TOP	DP450	TOP	DPE365	TOP	DAOL	TOP	DACAB	TOP	DSTAY	TOP
13,56	4	3,28	3	8,96	4	14,97	5	0,50	7	1,97	3	-0,03	45	58,40	9

ANCP - JULHO 2014

Idade: 21 meses P210 (desmama): 263 kg Peso: 672,0 kg CE: 36,5 cm

Comprador: \_\_\_\_\_ Valor: \_\_\_\_\_

José Humberto Villela Martins

14ª Bateria

## JHVM 10660 CAMPARINO

JHVM 10660 - Macho - Nelore - Data Nasc.: 17/11/2012

## LOTE 54

(Individual)

TRIUNFO FIV DO JHV	QUARK COL	ZEFEC ABDALA BNUVA DA COL.
	OLIMPIADA DO JHV	RAMBO DA MN CASTANHEIRA DE NAV.
PROMETIDA FIV DO JHV	COSTUME DE NAVIRAÍ	TECELÃO DA SM TÔNICA DA NAVIRAÍ
	BENZIDINA DA SM	RAMBO DA MN SINTESE DA SM

MGT	TOP	MP120	TOP	DP210	TOP	DP450	TOP	DPE365	TOP	DAOL	TOP	DACAB	TOP	DSTAY	TOP
9,62	12	0,14	70	11,15	1	16,23	3	0,10	35	0,56	18	0,29	3	56,15	18

ANCP - JULHO 2014

Idade: 21 meses P210 (desmama): 238 kg Peso: 640,0 kg CE: 34,0 cm

Comprador: \_\_\_\_\_ Valor: \_\_\_\_\_

José Humberto Villela Martins

14ª Bateria

## JHVM 10454 CAMPARINO

JHVM 10454 - Macho - Nelore - Data Nasc.: 29/10/2012

## LOTE 55

(Individual)

QUARK COL	ZEFEC ABDALA	LUDY DE GARÇA ESMERALDA
	BNUVA DA COL.	QABUS DA CAL. GOTA DA ESP.
SUNITA FIV DO JHV	BASCO DA SM	PAYSANDU DE NAV. TAQUIRA DA SM
	BENZIDINA DA SM	RAMBO DA MN SINTESE DA SM

MGT	TOP	MP120	TOP	DP210	TOP	DP450	TOP	DPE365	TOP	DAOL	TOP	DACAB	TOP	DSTAY	TOP
13,87	3	0,93	40	15,73	0,1	16,24	3	0,82	2	0,77	14	-0,08	70	56,20	18

ANCP - JULHO 2014

**Idade:** 21 meses **P210 (desmama):** 269 kg **Peso:** 704,0 kg **CE:** 38,0 cm

Comprador: \_\_\_\_\_ Valor: \_\_\_\_\_

José Humberto Villela Martins

15ª Bateria

## JHVM 10654 CAMPARINO

JHVM 10654 - Macho - Nelore - Data Nasc.: 16/11/2012

## LOTE 57

(Individual)

C8288 DA MN	C4580 DA MN	B7433 DA MN B7138 DA MN
	C 3685 DA MN	B 8709 DA MN B 8652 DA MN
TRIVELA FIV DO JHV	RAMBO DA MN	TANGO 1359 DA MN
	CAMELIA DE NAV	TROVAO TE DE NAV. PERLA TE DE NAV.

MGT	TOP	MP120	TOP	DP210	TOP	DP450	TOP	DPE365	TOP	DAOL	TOP	DACAB	TOP	DSTAY	TOP
17,83	1	0,98	40	16,84	0,1	21,92	0,5	0,78	2	0,36	25	-0,21	90	64,55	1

ANCP - JULHO 2014

**Idade:** 21 meses **P210 (desmama):** 307 kg **Peso:** 646,0 kg **CE:** 39,5 cm

Comprador: \_\_\_\_\_ Valor: \_\_\_\_\_

José Humberto Villela Martins

15ª Bateria

## JHVM 10789 FIV CAMPARINO

JHVM 10789 - Macho - Nelore - Data Nasc.: 30/11/2012

## LOTE 56

(Individual)

C8288 DA MN	C4580 DA MN	B7433 DA MN B7138 DA MN
	C 3685 DA MN	B 8709 DA MN B 8652 DA MN
OLIMPIADA DO JHV	RAMBO DA MN	TANGO A 1359 DA MN
	CASTANHEIRA DE NAV.	TECELÃO DA SM VENTANILHA DA SM

MGT	TOP	MP120	TOP	DP210	TOP	DP450	TOP	DPE365	TOP	DAOL	TOP	DACAB	TOP	DSTAY	TOP
18,16	0,5	0,67	45	12,49	0,5	23,18	0,5	0,79	2	1,46	6	-0,36	100	62,25	3

ANCP - JULHO 2014

**Idade:** 20 meses **P210 (desmama):** 252 kg **Peso:** 658,0 kg **CE:** 34,5 cm

Comprador: \_\_\_\_\_ Valor: \_\_\_\_\_

José Humberto Villela Martins

15ª Bateria

## JHVM 9915 FIV CAMPARINO

JHVM 9915 - Macho - Nelore - Data Nasc.: 30/8/2012

## LOTE 58

(Individual)

C8288 DA MN	C4580 DA MN	B7433 DA MN B7138 DA MN
	C 3685 DA MN	B 8709 DA MN B 8652 DA MN
HONDURAS DE NAV.	COSTUME DE NAVIRAÍ	TECELÃO DA SM TÔNICA DA NAVIRAÍ
	BALZAQUIANA S. MARTA	RAMBO DA MN OBTENCAO TE DE NAV

MGT	TOP	MP120	TOP	DP210	TOP	DP450	TOP	DPE365	TOP	DAOL	TOP	DACAB	TOP	DSTAY	TOP
14,87	3	-0,62	90	11,23	1	21,73	0,5	0,66	4	-0,11	50	-0,22	100	66,50	0,5

ANCP - JULHO 2014

**Idade:** 23 meses **P210 (desmama):** 259 kg **Peso:** 638,0 kg **CE:** 37,0 cm

Comprador: \_\_\_\_\_ Valor: \_\_\_\_\_

**JHVM 10525 FIV CAMPARINO LOTE 59**

JHVM 10525 - Macho - Nelore - Data Nasc.: 6/11/2012

(Individual)

**QUARK COL** | ZEFEC ABDALA | LUDY DE GARÇA  
ESMERALDA  
BNUVA DA COL. | QABUS DA CAL.  
GOTA DA ESP.

**PERFUMADA TE DO JHV** | RAMBO DA MN | TANGO  
A 1359 DA MN  
AROEIRA TE | GANDHI PO DA NI  
JOIA DE NAV.

MGT	TOP	MP120	TOP	DP210	TOP	DP450	TOP	DPE365	TOP	DAOL	TOP	DACAB	TOP	DSTAY	TOP
13,50	4	3,16	3	8,48	5	11,51	12	0,69	3	0,06	35	-0,20	90	56,10	18

ANCP - JULHO 2014

**Idade:** 21 meses **P210 (desmama):** 264 kg **Peso:** 636,0 kg **CE:** 38,0 cm

Comprador: \_\_\_\_\_ Valor: \_\_\_\_\_

**JHVM 9923 FIV CAMPARINO LOTE 61**

JHVM 9923 - Macho - Nelore - Data Nasc.: 30/8/2012

(Individual)

**QUARK COL** | ZEFEC ABDALA | LUDY DE GARÇA  
ESMERALDA  
BNUVA DA COL. | QABUS DA CAL.  
GOTA DA ESP.

**FIGA TE** | RAMBO DA MN | TANGO  
A 1359 DA MN  
BAILARINA TE | RANCHI IPÊ OURO  
JOIA DE NAV.

MGT	TOP	MP120	TOP	DP210	TOP	DP450	TOP	DPE365	TOP	DAOL	TOP	DACAB	TOP	DSTAY	TOP
17,47	1	4,32	0,5	9,51	3	14,59	6	0,73	3	2,37	2	-0,42	100	52,95	45

ANCP - JULHO 2014

**Idade:** 23 meses **P210 (desmama):** 246 kg **Peso:** 690,0 kg **CE:** 36,5 cm

Comprador: \_\_\_\_\_ Valor: \_\_\_\_\_

**JHVM 10722 FIV CAMPARINO LOTE 60**

JHVM 10722 - Macho - Nelore - Data Nasc.: 23/11/2012

(Individual)

**QUARK COL** | ZEFEC ABDALA | LUDY DE GARÇA  
ESMERALDA  
BNUVA DA COL. | QABUS DA CAL.  
GOTA DA ESP.

**C2970 DA MN** | B7433 DA MN | RAMBO DA MN  
B0613 DA MN  
B7608 DA MN | ILUSTRE DA SI  
A6923 DA MN

MGT	TOP	MP120	TOP	DP210	TOP	DP450	TOP	DPE365	TOP	DAOL	TOP	DACAB	TOP	DSTAY	TOP
11,29	8	2,80	5	8,75	4	9,42	20	0,47	8	0,89	12	-0,20	90	60,00	6

ANCP - JULHO 2014

**Idade:** 21 meses **P210 (desmama):** 267 kg **Peso:** 666,0 kg **CE:** 39,5 cm

Comprador: \_\_\_\_\_ Valor: \_\_\_\_\_

**JHVM 10533 FIV CAMPARINO LOTE 62**

JHVM 10533 - Macho - Nelore - Data Nasc.: 7/11/2012

(Individual)

**QUARK COL** | ZEFEC ABDALA | LUDY DE GARÇA  
ESMERALDA  
BNUVA DA COL. | QABUS DA CAL.  
GOTA DA ESP.

**FIGA TE** | RAMBO DA MN | TANGO  
A 1359 DA MN  
BAILARINA TE | RANCHI IPÊ OURO  
JOIA DE NAV.

MGT	TOP	MP120	TOP	DP210	TOP	DP450	TOP	DPE365	TOP	DAOL	TOP	DACAB	TOP	DSTAY	TOP
17,47	1	4,32	0,5	9,51	3	14,59	6	0,73	3	2,04	3	-0,24	100	52,95	45

ANCP - JULHO 2014

**Idade:** 21 meses **P210 (desmama):** 252 kg **Peso:** 634,0 kg **CE:** 35,5 cm

Comprador: \_\_\_\_\_ Valor: \_\_\_\_\_

**JHVM 11023 FIV CAMPARINO LOTE 63**

JHVM 11023 - Macho - Nelore - Data Nasc.: 27/12/2012 (Individual)

QUARK COL | ZEFEC ABDALA | LUDY DE GARÇA  
ESMERALDA  
BNUVA DA COL. | QABUS DA CAL.  
GOTA DA ESP.

FIGA TE | RAMBO DA MN | TANGO  
A 1359 DA MN  
BAILARINA TE | RANCHI IPÊ OURO  
JOIA DE NAV.

MGT	TOP	MP120	TOP	DP210	TOP	DP450	TOP	DPE365	TOP	DAOL	TOP	DACAB	TOP	DSTAY	TOP
17,47	1	4,32	0,5	9,51	3	14,59	6	0,73	3	2,15	3	-0,24	100	52,95	45

ANCP - JULHO 2014

Idade: 19 meses P210 (desmama): 267 kg Peso: 610,0 kg CE: 33,0 cm

Comprador: \_\_\_\_\_ Valor: \_\_\_\_\_

**JHVM 10231 FIV CAMPARINO LOTE 64**

JHVM 10231 - Macho - Nelore - Data Nasc.: 3/10/2012 (Individual)

QUARK COL | ZEFEC ABDALA | LUDY DE GARÇA  
ESMERALDA  
BNUVA DA COL. | QABUS DA CAL.  
GOTA DA ESP.

FIGA TE | RAMBO DA MN | TANGO  
A 1359 DA MN  
BAILARINA TE | RANCHI IPÊ OURO  
JOIA DE NAV.

MGT	TOP	MP120	TOP	DP210	TOP	DP450	TOP	DPE365	TOP	DAOL	TOP	DACAB	TOP	DSTAY	TOP
17,47	1	4,32	0,5	9,51	3	14,59	6	0,73	3	1,44	7	-0,39	100	52,95	45

ANCP - JULHO 2014

Idade: 22 meses P210 (desmama): 264 kg Peso: 670,0 kg CE: 37,5 cm

PILATUS CAMPARINO, filho da FIGA TE, mais importante doadora do plantel Camparino com mais de 90 filhos e inúmeros touros comercializados nos leilões anteriores, com recordes de preço.

Comprador: \_\_\_\_\_ Valor: \_\_\_\_\_

**JHVM 10026 CAMPARINO LOTE 65**

JHVM 10026 - Macho - Nelore Mocho - Data Nasc.: 14/9/2012 (Individual)

REM USP | REM QUISCO | MOYNE  
MINALA  
REM REGIS | RAMBO DA MN  
OLLYNA TE REM

JHVM 6940 CAMPARINO | LUGAREJO DO JHV | B8369 DA MN  
CEREJA DO JHV  
MESURA DO JHV | NAPOLEAO DA SM  
DESAJEITADA DO JHV

MGT	TOP	MP120	TOP	DP210	TOP	DP450	TOP	DPE365	TOP	DAOL	TOP	DACAB	TOP	DSTAY	TOP
16,34	2	1,08	35	10,28	2	16,17	4	1,11	0,5	-0,17	50	0,11	10	54,15	35

ANCP - JULHO 2014

Idade: 23 meses P210 (desmama): 252 kg Peso: 726,0 kg CE: 39,5 cm

Comprador: \_\_\_\_\_ Valor: \_\_\_\_\_

**JHVM 10481 CAMPARINO LOTE 66**

JHVM 10481 - Macho - Nelore Mocho - Data Nasc.: 4/11/2012 (Opcional)

TEATRO DO JHV | QUARK COL. | ZEFEC ABDALA  
BNUVA DA COL.  
BENZIDINA DA SM | RAMBO DA MN  
SINTESE DA SM

SANDEU DO JHV | IMPOLUTO DO JHV | RAMBO DA MN  
ELETROLISE DO JHV  
-- | --

MGT	TOP	MP120	TOP	DP210	TOP	DP450	TOP	DPE365	TOP	DAOL	TOP	DACAB	TOP	DSTAY	TOP
9,92	11	0,77	45	5,77	19	11,12	14	0,48	8	-	-	-	-	58,10	10

ANCP - JULHO 2014

Idade: 21 meses P210 (desmama): 227 kg Peso: 662,0 kg CE: 39,5 cm

Comprador: \_\_\_\_\_ Valor: \_\_\_\_\_

**JHVM 10606 CAMPARINO**      **LOTE 67**

JHVM 10606 - Macho - Nelore Mocho - Data Nasc.: 11/11/2012      (Opcional)

<b>C8288 DA MN</b>	C4580 DA MN	B7433 DA MN
	C 3685 DA MN	B7138 DA MN
<b>JHVM 7496 CAMPARINO</b>	DELITO DO JHV	B 8709 DA MN
	LADAINHA DO JHV	B 8652 DA MN
		DALI TE DA QUIL.
		MARIPOSA MANDENGO
		OFICIAL DA SM
		CAIPORA DO JHV

MGT	TOP	MP120	TOP	DP210	TOP	DP450	TOP	DPE365	TOP	DAOL	TOP	DACAB	TOP	DSTAY	TOP
12,22	6	0,49	60	9,38	3	15,33	5	0,56	6	0,84	13	-0,19	90	60,50	5

ANCP - JULHO 2014

**Idade:** 21 meses    **P210 (desmama):** 216 kg    **Peso:** 622,0 kg    **CE:** 36,0 cm

Comprador: \_\_\_\_\_ Valor: \_\_\_\_\_

**JHVM 10016 CAMPARINO**      **LOTE 68**

JHVM 10016 - Macho - Nelore Mocho - Data Nasc.: 13/9/2012      (Opcional)

<b>QUARTO DO JHV</b>	IMPOLUTO DO JHV	RAMBO DA MN
	IMPERICIA DO JHV	ELETROLISE DO JHV
<b>SIMETRIA DO JHV</b>	GUINCHO TE DE NAVIRAÍ	NAPOLEÃO DA SM
	ELEFANTA DO JHV	CARTELA DO JHV
		BITELO DA SS
		BACANA TE
		OLIVEL DA SM
		5722

MGT	TOP	MP120	TOP	DP210	TOP	DP450	TOP	DPE365	TOP	DAOL	TOP	DACAB	TOP	DSTAY	TOP
6,25	30	0,18	70	4,57	30	6,81	35	0,49	8	0,52	19	0,25	3	54,85	30

ANCP - JULHO 2014

**Idade:** 23 meses    **P210 (desmama):** 231 kg    **Peso:** 694,0 kg    **CE:** 37,0 cm

Comprador: \_\_\_\_\_ Valor: \_\_\_\_\_

**JHVM 10460 CAMPARINO**      **LOTE 69**

JHVM 10460 - Macho - Nelore Mocho - Data Nasc.: 20/10/2012      (Individual)

<b>SAMARITANO DO JHV</b>	LEGUME DO JHV	SENSUAL TE DA SM
	LAVANDA DO JHV	BENZIDINA DA SM
<b>GLORIA DO JHV</b>	BIG BEN DA S. NICE	FOLGADO DO JHV
	CHALEIRA DO JHV	FIGURINISTA DO JHV
		FAJARDO DA GB
		COMPORTA DA S. NICE
		LACRUSTRE MANDENGO
		JOALHEIRA MANDENGO

MGT	TOP	MP120	TOP	DP210	TOP	DP450	TOP	DPE365	TOP	DAOL	TOP	DACAB	TOP	DSTAY	TOP
8,79	15	-0,62	90	6,93	11	9,48	20	0,24	20	-0,40	70	0,21	5	57,25	13

ANCP - JULHO 2014

**Idade:** 21 meses    **P210 (desmama):** 238 kg    **Peso:** 694,0 kg    **CE:** 37,0 cm

Comprador: \_\_\_\_\_ Valor: \_\_\_\_\_

**JHVM 10735 CAMPARINO**      **LOTE 70**

JHVM 10735 - Macho - Nelore Mocho - Data Nasc.: 24/11/2012      (Opcional)

<b>SAMARITANO DO JHV</b>	LEGUME DO JHV	SENSUAL TE DA SM
	LAVANDA DO JHV	BENZIDINA DA SM
<b>EFUSAO DO JHV</b>	RAMBO DA MN	FOLGADO DO JHV
	DAGEA DO JHV	FIGURINISTA DO JHV
		8107-TANGO
		A1359 DA MN
		--
		--

MGT	TOP	MP120	TOP	DP210	TOP	DP450	TOP	DPE365	TOP	DAOL	TOP	DACAB	TOP	DSTAY	TOP
7,72	20	-0,15	80	4,60	30	10,30	16	0,42	10	-1,55	100	0,21	5	58,25	10

ANCP - JULHO 2014

**Idade:** 20 meses    **P210 (desmama):** 249 kg    **Peso:** 662,0 kg    **CE:** 34,5 cm

Comprador: \_\_\_\_\_ Valor: \_\_\_\_\_

## JHVM 10365 CAMPARINO

JHVM 10365 - Macho - Nelore Mocho - Data Nasc.: 15/10/2012

## LOTE 71

(Opcional)

SAMARITANO DO JHV	LEGUME DO JHV	SENSUAL TE DA SM BENZIDINA DA SM
	LAVANDA DO JHV	FOLGADO DO JHV FIGURINISTA DO JHV
OURELA DO JHV	NAPOLEÃO DA SM	VOLTAIRE TE JR DA RS JOCASTA DA SM
	DORMIDEIRA DO JHV	IDEAL MANDENGO ESPÉCIE MANDENGO

MGT	TOP	MP120	TOP	DP210	TOP	DP450	TOP	DPE365	TOP	DAOL	TOP	DACAB	TOP	DSTAY	TOP
9,08	14	-0,15	80	8,37	5	10,33	16	0,90	2	-1,12	90	-0,13	80	57,70	11

ANCP - JULHO 2014

Idade: 22 meses P210 (desmama): 227 kg Peso: 618,0 kg CE: 37,5 cm

Comprador: \_\_\_\_\_ Valor: \_\_\_\_\_

## JHVM 10280 CAMPARINO

JHVM 10280 - Macho - Nelore Mocho - Data Nasc.: 7/10/2012

## LOTE 72

(Opcional)

SAMARITANO DO JHV	LEGUME DO JHV	SENSUAL TE DA SM BENZIDINA DA SM
	LAVANDA DO JHV	FOLGADO DO JHV FIGURINISTA DO JHV
JHVM 7086 CAMPARINO	LUGAREJO DO JHV	B8369 DA MN CEREJA DO JHV
	LENDEA DO JHV	NAPOLEÃO DA SM ESCORA DO JHV

MGT	TOP	MP120	TOP	DP210	TOP	DP450	TOP	DPE365	TOP	DAOL	TOP	DACAB	TOP	DSTAY	TOP
12,85	5	0,20	70	7,83	7	16,39	3	0,91	2	0,26	30	0,51	1	57,35	13

ANCP - JULHO 2014

Idade: 22 meses P210 (desmama): 264 kg Peso: 672,0 kg CE: 38,5 cm

Comprador: \_\_\_\_\_ Valor: \_\_\_\_\_

## JHVM 10353 CAMPARINO

JHVM 10353 - Macho - Nelore Mocho - Data Nasc.: 14/10/2012

## LOTE 73

(Individual)

B9707 DA MN	B4853 DA MN	ILUSTRE DE SI A 5012 DA MN
	B6162 DA MN	1646 DA MN A 7206 DA MN
JHVM 6755 CAMPARINO	IMPOLUTO DO JHV	RAMBO DA MN ELETROLISE DO JHV
	MELHORA DO JHV	BASCO DA SM DESCONHECIDA DO JHV

MGT	TOP	MP120	TOP	DP210	TOP	DP450	TOP	DPE365	TOP	DAOL	TOP	DACAB	TOP	DSTAY	TOP
12,64	5	2,66	6	6,27	15	12,44	10	0,54	6	-0,04	45	-0,27	100	62,70	2

ANCP - JULHO 2014

Idade: 22 meses P210 (desmama): 226 kg Peso: 704,0 kg CE: 36,0 cm

Comprador: \_\_\_\_\_ Valor: \_\_\_\_\_

## JHVM 10824 CAMPARINO

JHVM 10824 - Macho - Nelore Mocho - Data Nasc.: 21/10/2012

## LOTE 74

(Opcional)

NHOQUE DO JHV	RAMBO DA MN	TANGO A 1359 DA MN
	ACRONAUE DO JHV	LADRILHO MANDENGO DOCA MANDENGO
PORTA DO JHV	RIBEIRAO DA SM	--
	DACINA DO JHV	--

MGT	TOP	MP120	TOP	DP210	TOP	DP450	TOP	DPE365	TOP	DAOL	TOP	DACAB	TOP	DSTAY	TOP
11,02	8	1,49	25	8,40	5	11,05	14	0,48	8	1,72	5	-0,44	100	55,75	25

ANCP - JULHO 2014

Idade: 20 meses P210 (desmama): 261 kg Peso: 680,0 kg CE: 34,0 cm

Comprador: \_\_\_\_\_ Valor: \_\_\_\_\_



## JHVM 10136 CAMPARINO

JHVM 10136 - Macho - Nelore Mocho - Data Nasc.: 22/9/2012

## LOTE 75

(Opcional)

QUARTO DO JHV	IMPOLUTO DO JHV	RAMBO DA MN ELETROLISE DO JHV
	IMPERICIA DO JHV	NAPOLEÃO DA SM CARTELA DO JHV
IMITADORA DO JHV	RAMBO DA MN	TANGO A 1359 DA MN
	AFUNICA DO JHV	JACK MANDENGO FARTURA MAND.

MGT	TOP	MP120	TOP	DP210	TOP	DP450	TOP	DPE365	TOP	DAOL	TOP	DACAB	TOP	DSTAY	TOP
9,45	13	1,11	35	2,70	45	10,49	16	0,37	12	-1,06	90	0,30	3	58,90	8

ANCP - JULHO 2014

Idade: 23 meses P210 (desmama): 227 kg Peso: 660,0 kg CE: 35,5 cm

Comprador: \_\_\_\_\_ Valor: \_\_\_\_\_

## JHVM 9989 CAMPARINO

JHVM 9989 - Macho - Nelore Mocho - Data Nasc.: 11/9/2012

## LOTE 76

(Opcional)

JHVM 6840 CAMPARINO	IMPOLUTO DO JHV	RAMBO DA MN ELETROLISE DO JHV
	LAMA DO JHV	GRIFO DA S. MARTA CAROLA
EMBUA DO JHV	OFICIAL DA SM	VOLTAIRE TE JR DA RS GRAVADORA DA S. MARTA
	MADAGA DO JHV	-

MGT	TOP	MP120	TOP	DP210	TOP	DP450	TOP	DPE365	TOP	DAOL	TOP	DACAB	TOP	DSTAY	TOP
7,02	25	1,74	18	5,86	18	6,74	35	0,14	30	-0,95	90	0,12	9	52,60	50

ANCP - JULHO 2014

Idade: 23 meses P210 (desmama): 262 kg Peso: 680,0 kg CE: 39,5 cm

Comprador: \_\_\_\_\_ Valor: \_\_\_\_\_

## JHVM 9910 FIV CAMPARINO

JHVM 9910 - Macho - Nelore Mocho - Data Nasc.: 29/8/2012

## LOTE 77

(Individual)

OFICIAL DA SM	VOLTAIRE TE JR DA RS	VINDOURO TERNURA OB
	GRAVADORA DA S. MARTA	BARÃO DA S. MARTA DENGOSA DA S. MARTA
IMITADORA DO JHV	RAMBO DA MN	TANGO A 1359 DA MN
	AFUNICA DO JHV	JACK MANDENGO FARTURA MAND.

MGT	TOP	MP120	TOP	DP210	TOP	DP450	TOP	DPE365	TOP	DAOL	TOP	DACAB	TOP	DSTAY	TOP
11,79	7	3,50	2	6,39	14	12,29	10	0,26	19	-0,56	70	-0,09	70	59,85	6

ANCP - JULHO 2014

Idade: 23 meses P210 (desmama): 220 kg Peso: 660,0 kg CE: 37,0 cm

Comprador: \_\_\_\_\_ Valor: \_\_\_\_\_

## JHVM 10169 CAMPARINO

JHVM 10169 - Macho - Nelore Mocho - Data Nasc.: 26/9/2012

## LOTE 78

(Opcional)

RAQUIANO DO JHV	BUGIO TE DA SM	RAMBO DA MN SINERGIA DA SM
	GASTRITE DO JHV	DAMASCO DO JHV CEREJA DO JHV
JHVM 7573 CAMPARINO	LUGARE DO JHV	B8369 DA MN CEREJA DO JHV
	IMPETIGEM DO JHV	ENTRAVE DO JHV ESTRUTURA DO JHV

MGT	TOP	MP120	TOP	DP210	TOP	DP450	TOP	DPE365	TOP	DAOL	TOP	DACAB	TOP	DSTAY	TOP
12,25	6	2,80	5	6,51	14	16,36	3	0,33	14	1,95	3	-0,23	100	51,90	60

ANCP - JULHO 2014

Idade: 22 meses P210 (desmama): 233 kg Peso: 746,0 kg CE: 38,5 cm

Comprador: \_\_\_\_\_ Valor: \_\_\_\_\_

## JHVM 10002 CAMPARINO

JHVM 10002 - Macho - Nelore Mocho - Data Nasc.: 11/9/2012

## LOTE 79

(Opcional)

QUARTO DO JHV	IMPOLUTO DO JHV	RAMBO DA MN ELETROLISE DO JHV
	IMPERICIA DO JHV	NAPOLEÃO DA SM CARTELA DO JHV
GLANDE DO JHV	SAMBA TE DE NAV.	FAJARDO DA GB DAMICE DA SM
	BIRITA DO JHV	IDEAL MANDENGO DANÇARINA MANDENGO

MGT	TOP	MP120	TOP	DP210	TOP	DP450	TOP	DPE365	TOP	DAOL	TOP	DACAB	TOP	DSTAY	TOP
9,91	11	-0,62	90	5,49	25	14,35	6	0,53	6	1,51	6	-0,14	80	52,70	50

ANCP - JULHO 2014

Idade: 23 meses P210 (desmama): 250 kg Peso: 652,0 kg CE: 36,0 cm

Comprador: \_\_\_\_\_ Valor: \_\_\_\_\_

## JHVM 10164 CAMPARINO

JHVM 10164 - Macho - Nelore Mocho - Data Nasc.: 25/9/2012

## LOTE 80

(Opcional)

NHOQUE DO JHV	RAMBO DA MN	TANGO A 1359 DA MN
	ACRONAUE DO JHV	LADRILHO MANDENGO DOCA MANDENGO
IALA DO JHV	NAPOLEÃO DA SM	VOLTAIRE TE JR DA RS JOCASTA DA SM
	BANDA DO JHV	JACK MANDENGO ESGRIMA MANDENGO

MGT	TOP	MP120	TOP	DP210	TOP	DP450	TOP	DPE365	TOP	DAOL	TOP	DACAB	TOP	DSTAY	TOP
9,40	13	0,74	45	6,87	12	8,76	25	0,68	4	0,43	25	-0,53	100	57,05	14

ANCP - JULHO 2014

Idade: 22 meses P210 (desmama): 255 kg Peso: 678,0 kg CE: 38,5 cm

Comprador: \_\_\_\_\_ Valor: \_\_\_\_\_

## JHVM 10879 CAMPARINO

JHVM 10879 - Macho - Nelore Mocho - Data Nasc.: 9/12/2012

## LOTE 81

(Individual)

SAMARITANO DO JHV	LEGUME DO JHV	SENSUAL TE DA SM BENZIDINA DA SM
	LAVANDA DO JHV	FOLGADO DO JHV FIGURINISTA DO JHV
MOQUECA DO JHV	NAPOLEAO DA SM	VOLTAIRE TE JR DA RS JOCASTA DA SM
	FUGA DO JHV	BITELO DA SS CAMPANA DO JHV

MGT	TOP	MP120	TOP	DP210	TOP	DP450	TOP	DPE365	TOP	DAOL	TOP	DACAB	TOP	DSTAY	TOP
19,12	0,5	1,57	25	12,41	0,5	24,51	0,1	0,93	1	-0,14	50	0,28	3	58,75	8

ANCP - JULHO 2014

Idade: 20 meses P210 (desmama): 223 kg Peso: 650,0 kg CE: 39,0 cm

Comprador: \_\_\_\_\_ Valor: \_\_\_\_\_

## JHVM 10779 CAMPARINO

JHVM 10779 - Macho - Nelore Mocho - Data Nasc.: 29/11/2012

## LOTE 82

(Opcional)

C8288 DA MN	C4580 DA MN	B7433 DA MN B7138 DA MN
	C 3685 DA MN	B 8709 DA MN B 8652 DA MN
SINFONIA DO JHV	IMPOLUTO DO JHV	RAMBO DA MN ELETROLISE DO JHV
	ELEIÇÃO DO JHV	VOLTAIRE TE JR DA RS IDEIA MANDENGO

MGT	TOP	MP120	TOP	DP210	TOP	DP450	TOP	DPE365	TOP	DAOL	TOP	DACAB	TOP	DSTAY	TOP
13,77	4	-0,72	90	11,55	0,5	19,18	2	0,76	3	0,32	25	0,01	25	62,30	3

ANCP - JULHO 2014

Idade: 20 meses P210 (desmama): 250 kg Peso: 602,0 kg CE: 37,5 cm

Comprador: \_\_\_\_\_ Valor: \_\_\_\_\_

## JHVM 10430 CAMPARINO LOTE 83

JHVM 10430 - Macho - Nelore Mocho - Data Nasc.: 25/10/2012 (Opcional)

SAMARITANO DO JHV	LEGUME DO JHV	SENSUAL TE DA SM BENZIDINA DA SM
	LAVANDA DO JHV	FOLGADO DO JHV FIGURINISTA DO JHV
PREDILETA DO JHV	OFICIAL DA SM	VOLTAIRE TE JR DA RS GRAVADORA DA S. MARTA
	EPOPEIA DO JHV	OMULU PO DA JATOBÁ BROA DO JHV

MGT	TOP	MP120	TOP	DP210	TOP	DP450	TOP	DPE365	TOP	DAOL	TOP	DACAB	TOP	DSTAY	TOP
12,03	6	0,54	50	6,62	13	15,26	5	0,83	2	-3,38	100	0,18	6	59,50	7

ANCP - JULHO 2014

Idade: 22 meses P210 (desmama): 243 kg Peso: 584,0 kg CE: 37,5 cm

Comprador: \_\_\_\_\_ Valor: \_\_\_\_\_

## JHVM 10216 FIV CAMPARINO LOTE 85

JHVM 10216 - Macho - Nelore - Data Nasc.: 2/10/2012 (Individual)

TEATRO DO JHV	QUARK COL.	ZEFEC ABDALA BNUVA DA COL.
	BENZIDINA DA SM	RAMBO DA MN SINTESE DA SM
INFLUENCIA DE NAV.	BUGIO TE DA SM	RAMBO DA MN SINERGIA DA SM
	EMBIRA	TECELÃO DA SM ATIVIDADE

MGT	TOP	MP120	TOP	DP210	TOP	DP450	TOP	DPE365	TOP	DAOL	TOP	DACAB	TOP	DSTAY	TOP
15,49	2	1,50	25	11,64	0,5	18,72	2	0,75	3	0,68	16	-0,17	90	58,55	9

ANCP - JULHO 2014

Idade: 22 meses P210 (desmama): 208 kg Peso: 666,0 kg CE: 38,5 cm

Comprador: \_\_\_\_\_ Valor: \_\_\_\_\_

## JHVM 10849 FIV CAMPARINO LOTE 84

JHVM 10849 - Macho - Nelore Mocho - Data Nasc.: 6/12/2012 (Opcional)

B9707 DA MN	B4853 DA MN	863-BANGÜÊ A5012 DA MN
	B6162 DA MN	A1646 DA MN A7206 DA MN
LAVANDA DO JHV	FOLGADO DO JHV	CHODO CM NAFTA MANDENGO
	FIGURINISTA DO JHV	--

MGT	TOP	MP120	TOP	DP210	TOP	DP450	TOP	DPE365	TOP	DAOL	TOP	DACAB	TOP	DSTAY	TOP
13,44	4	1,23	30	7,86	7	13,21	8	0,76	3	-	-	-	-	59,10	8

ANCP - JULHO 2014

Idade: 20 meses P210 (desmama): 255 kg Peso: 626,0 kg CE: 38,0 cm

Comprador: \_\_\_\_\_ Valor: \_\_\_\_\_

## JHVM 10172 FIV CAMPARINO LOTE 86

JHVM 10172 - Macho - Nelore - Data Nasc.: 26/9/2012 (Opcional)

TEATRO DO JHV	QUARK COL.	ZEFEC ABDALA BNUVA DA COL.
	BENZIDINA DA SM	RAMBO DA MN SINTESE DA SM
INFLUENCIA DE NAV.	BUGIO TE DA SM	RAMBO DA MN SINERGIA DA SM
	EMBIRA	TECELÃO DA SM ATIVIDADE

MGT	TOP	MP120	TOP	DP210	TOP	DP450	TOP	DPE365	TOP	DAOL	TOP	DACAB	TOP	DSTAY	TOP
15,49	2	1,50	25	11,64	0,5	18,72	2	0,75	3	1,65	5	0,14	8	58,55	9

ANCP - JULHO 2014

Idade: 22 meses P210 (desmama): 258 kg Peso: 706,0 kg CE: 35,5 cm

Comprador: \_\_\_\_\_ Valor: \_\_\_\_\_

José Humberto Villela Martins

22ª Bateria

## JHVM 10521 CAMPARINO

JHVM 10521 - Macho - Nelore - Data Nasc.: 6/11/2012

## LOTE 87

(Opcional)

TEATRO DO JHV	QUARK COL.	ZEFEC ABDALA BNUVA DA COL.
	BENZIDINA DA SM	RAMBO DA MN SINTESE DA SM
FEIRA FIV DE NAVIRAI	RAMBO DA MN	TANGO A 1359 DA MN
	TERAPEUTICA DA SM	GANDHI PO DA NI PORTA DA SM

MGT	TOP	MP120	TOP	DP210	TOP	DP450	TOP	DPE365	TOP	DAOL	TOP	DACAB	TOP	DSTAY	TOP
13,91	3	2,28	10	11,75	0,5	17,39	3	0,59	5	-0,91	90	-0,37	100	57,95	11

ANCP - JULHO 2014

Idade: 21 meses P210 (desmama): 268 kg Peso: 726,0 kg CE: 38,0 cm

Comprador: \_\_\_\_\_ Valor: \_\_\_\_\_

José Humberto Villela Martins

23ª Bateria

## JHVM 9974 FIV CAMPARINO

JHVM 9974 - Macho - Nelore - Data Nasc.: 4/9/2012

## LOTE 89

(Individual)

B9707 DA MN	B4853 DA MN	863-BANGÜÊ A5012 DA MN
	B6162 DA MN	A1646 DA MN A7206 DA MN
INFLUENCIA DE NAV.	BUGIO TE DA SM	RAMBO DA MN SINERGIA DA SM
	EMBIRA	TECELÃO DA SM ATIVIDADE

MGT	TOP	MP120	TOP	DP210	TOP	DP450	TOP	DPE365	TOP	DAOL	TOP	DACAB	TOP	DSTAY	TOP
17,87	1	4,38	0,5	7,63	8	18,22	2	0,81	2	0,62	17	0,00	30	63,30	2

ANCP - JULHO 2014

Idade: 23 meses P210 (desmama): 246 kg Peso: 724,0 kg CE: 35,5 cm

Comprador: \_\_\_\_\_ Valor: \_\_\_\_\_

José Humberto Villela Martins

22ª Bateria

## JHVM 10770 FIV CAMPARINO

JHVM 10770 - Macho - Nelore - Data Nasc.: 28/11/2012

## LOTE 88

(Opcional)

TEATRO DO JHV	QUARK COL.	ZEFEC ABDALA BNUVA DA COL.
	BENZIDINA DA SM	RAMBO DA MN SINTESE DA SM
VAGEM DA SM	GANDHI PO DA NI	1646 DA MN GARUDA POI DA NI
	ROMA DA SM	LADHUR PO DA JATOBÁ NARITA DA S. MARTA

MGT	TOP	MP120	TOP	DP210	TOP	DP450	TOP	DPE365	TOP	DAOL	TOP	DACAB	TOP	DSTAY	TOP
13,81	4	2,92	4	9,92	2	16,44	3	0,54	6	-1,42	100	-0,43	100	53,30	40

ANCP - JULHO 2014

Idade: 20 meses P210 (desmama): 240 kg Peso: 580,0 kg CE: 35,0 cm

Comprador: \_\_\_\_\_ Valor: \_\_\_\_\_

José Humberto Villela Martins

23ª Bateria

## JHVM 10455 FIV CAMPARINO

JHVM 10455 - Macho - Nelore - Data Nasc.: 30/10/2012

## LOTE 90

(Opcional)

C8288 DA MN	C4580 DA MN	B7433 DA MN B7138 DA MN
	C 3685 DA MN	B 8709 DA MN B 8652 DA MN
RESPOSTA DO JHV	RAMBO DA MN	TANGO A1359 DA MN
	ORTA DA GENEBRA	ENLEVO DA MORUNG. MOFINA DA GENEBRA

MGT	TOP	MP120	TOP	DP210	TOP	DP450	TOP	DPE365	TOP	DAOL	TOP	DACAB	TOP	DSTAY	TOP
15,18	2	0,87	40	10,78	1	18,04	2	0,68	4	1,49	6	-0,03	45	63,35	2

ANCP - JULHO 2014

Idade: 21 meses P210 (desmama): 275 kg Peso: 726,0 kg CE: 37,5 cm

Comprador: \_\_\_\_\_ Valor: \_\_\_\_\_

José Humberto Villela Martins

23ª Bateria

**JHVM 10523 FIV CAMPARINO LOTE 91**

JHVM 10523 - Macho - Nelore - Data Nasc.: 6/11/2012 (Opcional)

**B9707 DA MN** | B4853 DA MN | 863-BANGÜÊ  
A5012 DA MN  
B6162 DA MN | A1646 DA MN  
A7206 DA MN

**FRAMBOEZA DE NAVIRAI** | BASCO DA SM | PAYSANDU DE NAVIRAI  
TAQUIRA DA SM  
FIGA TE | RAMBO DA MN  
BAILARINA TE

MGT	TOP	MP120	TOP	DP210	TOP	DP450	TOP	DPE365	TOP	DAOL	TOP	DACAB	TOP	DSTAY	TOP
15,49	2	3,65	2	5,75	19	12,91	9	0,83	2	0,33	25	-0,59	100	58,80	8

ANCP - JULHO 2014

Idade: 21 meses P210 (desmama): 214 kg Peso: 604,0 kg CE: 35,5 cm

Comprador: \_\_\_\_\_ Valor: \_\_\_\_\_

José Humberto Villela Martins

23ª Bateria

**JHVM 10564 FIV CAMPARINO LOTE 92**

JHVM 10564 - Macho - Nelore - Data Nasc.: 9/11/2012 (Opcional)

**B9707 DA MN** | B4853 DA MN | 863-BANGÜÊ  
A5012 DA MN  
B6162 DA MN | A1646 DA MN  
A7206 DA MN

**FRAMBOEZA DE NAVIRAI** | BASCO DA SM | PAYSANDU DE NAVIRAI  
TAQUIRA DA SM  
FIGA TE | RAMBO DA MN  
BAILARINA TE

MGT	TOP	MP120	TOP	DP210	TOP	DP450	TOP	DPE365	TOP	DAOL	TOP	DACAB	TOP	DSTAY	TOP
15,49	2	3,65	2	5,75	19	12,91	9	0,83	2	1,08	10	-0,47	100	58,80	8

ANCP - JULHO 2014

Idade: 21 meses P210 (desmama): 266 kg Peso: 682,0 kg CE: 35,5 cm

Comprador: \_\_\_\_\_ Valor: \_\_\_\_\_

**50 anos**

NAVIRAI  
O ZEBU DO BRASIL

Desde 1965

EM 2015: MEIO SÉCULO FABRICANDO REBANHOS LUCRATIVOS.

1965 2015

OS MELHORES DA  
TERRA DA GENÉTICA!



**Jabriel FIV de Naviraí**

RGD: CSCC3489  
Nasc.: 22/11/2010  
Garoto x Filustria (Bugio)



**Naviraí FIV Jigar**

RGD: CSCN11356  
Nasc.: 18/02/2010  
Tecerão x Dança (Rambo)

www.chacaranavirai.com.br



Desde 1965

LEILÃO  
**Naviraí Camparino**  
2014

Claudio Sabino Carvalho Filho e Outros

24ª Bateria

**MERLIN DE NAVIRAÍ**

CSCC 3708 - Macho - Nelore - Data Nasc.: 16/8/2012

**LOTE 93**

(Individual)

REM QUILANO

NITIDO TE REM

RAMBO DA MN  
FINCA REMA

JAMARIA REMA

ZEFEC ABDALA  
CALMARIA II

GAMELEIRA DE NAVIRAÍ

(Média desmama: 263 kg)

ARTISTA TE DE NAV.

GANDHI PO DA NI  
PERLA TE DE NAV.

POSIÇÃO DA SM

LEGAT DA S. MARTA  
JOGADA DA S. MARTA

MGT	TOP	MP120	TOP	DP365	TOP	DPE365	TOP	DPE450	TOP	DAOL	TOP	DACAB	TOP	DIPP	TOP
15,02	2	-1,35	100	17,61	2	1,33	0,1	1,86	0,1	-	-	-	-	-0,91	8

ANCP - JULHO 2014

		PM-ED		PD-ED		PS-ED		GPD		PM-EM		TMM		TMD		IPP		PES	
iABCZ	TOP	DEP	TOP	DEP	TOP	DEP	TOP	DEP	TOP	DEP	TOP	DEP	TOP	DEP	TOP	DEP	TOP	DEP	TOP
13,04	5	6,92	3	12,92	1	17,86	5	19,16	10	-0,91	71	2,55	18	3,03	27	-30,12	8	1,5	0,1

PMGZ - 2014

Idade: 24 meses    Peso desmama: 260 kg    Peso: 705 kg    CE: 42 cm

Comprador: \_\_\_\_\_ Valor: \_\_\_\_\_

Claudio Sabino Carvalho Filho e Outros

24ª Bateria

**MANOJ DE NAVIRAÍ**

CSCC 3703 - Macho - Nelore - Data Nasc.: 13/8/2012

**LOTE 94**

(Individual)

C8288 DA MN

C4580 DA MN

B7433 DA MN  
B7138 DA MN

C 3685 DA MN

B 8709 DA MN  
B 8652 DA MN

FORRAGEM DE NAVIRAÍ

(Média desmama: 268 kg)

BUGIO TE DA SM

RAMBO DA MN  
SINERGIA DA SM

CARAPUÇA DE NAVIRAÍ

VITREO DA SM  
VARIAÇÃO DA SM

MGT	TOP	MP120	TOP	DP365	TOP	DPE365	TOP	DPE450	TOP	DAOL	TOP	DACAB	TOP	DIPP	TOP
12,55	5	0,09	70	16,29	2	0,29	17	0,42	14	-	-	-	-	-0,67	18

ANCP - JULHO 2014

		PM-ED		PD-ED		PS-ED		GPD		PM-EM		TMM		TMD		IPP		PES	
iABCZ	TOP	DEP	TOP	DEP	TOP	DEP	TOP	DEP	TOP	DEP	TOP	DEP	TOP	DEP	TOP	DEP	TOP	DEP	TOP
14,42	3	5,18	13	9,12	11	21,93	1	42,37	0,1	-0,38	54	2,21	23	3,56	22	-21,9	17	0,88	2

PMGZ - 2014

Idade: 24 meses    Peso desmama: 308 kg    Peso: 731 kg    CE: 35 cm

Comprador: \_\_\_\_\_ Valor: \_\_\_\_\_

## MAKTUB DE NAVIRAÍ

CSCC 3695 - Macho - Nelore - Data Nasc.: 10/8/2012

## LOTE 95

(Individual)

REM QUILANO	NITIDO TE REM	RAMBO DA MN FINCA REMA
	JAMARIA REMA	ZEFEC ABDALA CALMARIA II
JAKNA FIV DE NAVIRAÍ (Média desmama: 247 kg)	EMPIREO DE NAVIRAÍ	ESLAVO NF DA ELD TIETE DA SM
	ELLA TE DE NAVIRAÍ	TARZAN TE DE NAV. RUBRICA DA SM

MGT	TOP	MP120	TOP	DP365	TOP	DPE365	TOP	DPE450	TOP	DAOL	TOP	DACAB	TOP	DIPP	TOP
10,68	9	-2,12	100	12,8	7	1,15	0,5	1,31	1	-	-	-	-	-1,02	5

ANCP - JULHO 2014

		PM-ED		PD-ED		PS-ED		GPD		PM-EM		TMM		TMD		IPP		PES	
iABCZ	TOP	DEP	TOP	DEP	TOP	DEP	TOP	DEP	TOP	DEP	TOP	DEP	TOP	DEP	TOP	DEP	TOP	DEP	TOP
8,06	25	4,36	22	7,16	24	14,31	13	26,29	3	-1,97	91	0,21	61	-1,17	82	-26,16	11	1,29	0,5

PMGZ - 2014

Idade: 24 meses    **Peso desmama:** 269 kg    **Peso:** 757 kg    **CE:** 41,5 cm

Comprador: \_\_\_\_\_ Valor: \_\_\_\_\_

## NAVIRAÍ FIV 12582-12

CSCN 12582 - Macho - Nelore - Data Nasc.: 22/7/2012

## LOTE 96

(Individual)

REM QUILANO	NITIDO TE REM	RAMBO DA MN FINCA REMA
	JAMARIA REMA	ZEFEC ABDALA CALMARIA II
BISCA DA S. MARTA (Média desmama: 235 kg)	RAMBO DA MN	TANGO A1359 DA MN
	RUBRICA DA SM	LEGAT DA S. MARTA RASURA DA FURNA

MGT	TOP	MP120	TOP	DP365	TOP	DPE365	TOP	DPE450	TOP	DAOL	TOP	DACAB	TOP	DIPP	TOP
11,45	7	-0,69	90	11,67	10	0,82	2	1,18	2	-	-	-	-	-1,11	4

ANCP - JULHO 2014

		PM-ED		PD-ED		PS-ED		GPD		PM-EM		TMM		TMD		IPP		PES	
iABCZ	TOP	DEP	TOP	DEP	TOP	DEP	TOP	DEP	TOP	DEP	TOP	DEP	TOP	DEP	TOP	DEP	TOP	DEP	TOP
11,43	10	4,91	16	8,44	15	16,31	8	27,54	3	-0,51	58	1,95	28	1,03	54	-33,77	5	1,04	1

PMGZ - 2014

Idade: 25 meses    **Peso desmama:** 258 kg    **Peso:** 781 kg    **CE:** 41,5 cm

Comprador: \_\_\_\_\_ Valor: \_\_\_\_\_

## MORFEU DE NAVIRAÍ

CSCC 3685 - Macho - Nelore - Data Nasc.: 14/6/2012

## LOTE 97

(Individual)

NAVIRAÍ TE MIRANDA	GARIMPEIRO DA AT	JANAJUR DO ARROJO TAPACA
	BANDAGEM DA S. MARTA	GRADO DA SC TRANQUILA DA SM
NAVIRAÍ 10798-09 (Média desmama: 244 kg)	FIO TE DE NAVIRAÍ	QUARK COL. SERINGA DA SM
	TIBIA DA SM	GANDHI PO DA NI POLONIA DA SM

MGT	TOP	MP120	TOP	DP365	TOP	DPE365	TOP	DPE450	TOP	DAOL	TOP	DACAB	TOP	DIPP	TOP
9,63	12	1,39	30	10,51	14	0,32	15	0,44	13	-	-	-	-	-0,64	19

ANCP - JULHO 2014

		PM-ED		PD-ED		PS-ED		GPD		PM-EM		TMM		TMD		IPP		PES	
iABCZ	TOP	DEP	TOP	DEP	TOP	DEP	TOP	DEP	TOP	DEP	TOP	DEP	TOP	DEP	TOP	DEP	TOP	DEP	TOP
11,35	10	4,93	16	8,29	16	16,08	8	18,07	12	0,17	35	2,64	17	3,62	21	-23,42	15	0,64	4

PMGZ - 2014

Idade: 26 meses    **Peso desmama:** 219 kg    **Peso:** 781 kg    **CE:** 41 cm

Comprador: \_\_\_\_\_ Valor: \_\_\_\_\_

## NAVIRAÍ FIV LATAM

CSCN 12451 - Macho - Nelore - Data Nasc.: 1/12/2011

## LOTE 98

(Individual)

GAROTO TE DE NAVIRAÍ	QUARK COL	ZEFEC ABDALA BNUVA COL
	BISCA DA S. MARTA	RAMBO DA MN RUBRICA DA SM
CRATERA DE NAVIRAÍ (Média desmama: 241 kg)	TECELÃO DA SM	GANDHI PO DA NI ROMALIA DA FURNA
	SENECA DA SM	NAVEGANTE DA S. MARTA NORMANDA DA S. MARTA

MGT	TOP	MP120	TOP	DP365	TOP	DPE365	TOP	DPE450	TOP	DAOL	TOP	DACAB	TOP	DIPP	TOP
10,77	9	2,80	5	9,33	19	0,45	9	0,46	12	-	-	-	-	-0,94	7

ANCP - JULHO 2014

		PM-ED		PD-ED		PS-ED		GPD		PM-EM		TMM		TMD		IPP		PES	
iABCZ	TOP	DEP	TOP	DEP	TOP	DEP	TOP	DEP	TOP	DEP	TOP	DEP	TOP	DEP	TOP	DEP	TOP	DEP	TOP
11,26	10	3	40	8,03	18	10,39	29	8,06	44	1,65	6	3,15	11	5,49	7	-25,55	12	0,44	9

PMGZ - 2014

Idade: 32 meses    **Peso desmama:** 311 kg    **Peso:** 858 kg    **CE:** 40 cm  
Irmão materno do Funcionário.

Comprador: \_\_\_\_\_ Valor: \_\_\_\_\_

## NAVIRAÍ FIV 12239-11

CSCN 12239 - Macho - Nelore - Data Nasc.: 1/10/2011

## LOTE 99

(Individual)

**B9707 DA MN** | B4853 DA MN | ILUSTRE DE SI  
A5012 DA MN  
B6162 DA MN | A1646 DA MN  
A7206 DA MN

**TRUCADA DA SM**  
(Média desmama: 228 kg) | OLHAR COL. | ZEFEC ABDALA  
VESPA DA COL.  
FALANGE DA FG. | PRADESH  
XENACA DA FG.

MGT	TOP	MP120	TOP	DP365	TOP	DPE365	TOP	DPE450	TOP	DAOL	TOP	DACAB	TOP	DIPP	TOP
20,31	0,5	7,07	0,1	13,14	7	0,72	3	1,17	2	0,63	16	-0,20	90	-1,44	1

ANCP - JULHO 2014

		PM-ED		PD-ED		PS-ED		GPD		PM-EM		TMM		TMD		IPP		PES	
iABCZ	TOP	DEP	TOP	DEP	TOP	DEP	TOP	DEP	TOP	DEP	TOP	DEP	TOP	DEP	TOP	DEP	TOP	DEP	TOP
18,93	0,5	3,68	31	9,16	11	20,1	2	32,68	1	4,47	0,1	6,31	0,5	9,49	0,5	-16,43	28	1,08	0,5

PMGZ - 2014

Idade: 33 meses    **Peso desmama:** 202 kg    **Peso:** 828 kg    **CE:** 39,5 cm

Comprador: \_\_\_\_\_ Valor: \_\_\_\_\_

## JARAU DE NAVIRAÍ

CSCC 3449 - Macho - Nelore - Data Nasc.: 14/9/2010

## LOTE 100

(Individual)

**FUNCIONARIO NAVIRAÍ** | BUGIO TE DA SM | RAMBO DA MN  
SINERGIA DA SM  
CRATERA DE NAVIRAÍ | TECELÃO DA SM  
SENECA DA SM

**ESQUADRA**  
(Média desmama: 243 kg) | SAMBA TE DE NAV. | FAJARDO DA GB  
DAMICE DA SM  
ASTÚCIA | GANDHI NI  
JAYA TE NF DA ELD.

MGT	TOP	MP120	TOP	DP365	TOP	DPE365	TOP	DPE450	TOP	DAOL	TOP	DACAB	TOP	DIPP	TOP
9,82	12	2,53	8	10,24	15	0,3	16	0,36	16	-0,12	50	0,07	14	-0,82	11

ANCP - JULHO 2014

		PM-ED		PD-ED		PS-ED		GPD		PM-EM		TMM		TMD		IPP		PES	
iABCZ	TOP	DEP	TOP	DEP	TOP	DEP	TOP	DEP	TOP	DEP	TOP	DEP	TOP	DEP	TOP	DEP	TOP	DEP	TOP
14,09	4	7,2	2	9,32	10	20,44	2	16,99	14	0,67	21	4,27	4	6,38	4	-18,56	23	0,9	2

PMGZ - 2014

Idade: 46 meses    **Peso desmama:** 255 kg    **Peso:** 1103 kg    **CE:** 43 cm

Touro de central.

Comprador: \_\_\_\_\_ Valor: \_\_\_\_\_

## NAVIRAÍ TE HINO

CSCN 10706 - Macho - Nelore - Data Nasc.: 28/3/2009

## LOTE 101

(Individual)

**RAMBO DA MN** | 8107-TANGO | 1804 C 95 1804  
2892 DA MN  
A1359 DA MN | 1171  
JUNDIA

**CAMBICA DE NAVIRAÍ**  
(Média desmama: 215 kg) | SAMBA TE DE NAV. | FAJARDO DA GB  
DAMICE DA SM  
VAROA DA SM | GANDHI PO DA NI  
RECEPÇÃO DA SM

MGT	TOP	MP120	TOP	DP365	TOP	DPE365	TOP	DPE450	TOP	DAOL	TOP	DACAB	TOP	DIPP	TOP
9,55	12	1,34	30	11,69	10	0,14	30	0,11	35	-0,26	60	-0,32	100	-0,93	7

ANCP - JULHO 2014

		PM-ED		PD-ED		PS-ED		GPD		PM-EM		TMM		TMD		IPP		PES	
iABCZ	TOP	DEP	TOP	DEP	TOP	DEP	TOP	DEP	TOP	DEP	TOP	DEP	TOP	DEP	TOP	DEP	TOP	DEP	TOP
15,02	2	4,19	24	8,87	12	14,13	14	17,85	12	2,55	2	4,65	3	7,76	2	-28,29	9	0,32	15

PMGZ - 2014

Idade: 64 meses    **Peso desmama:** 210 kg    **Peso:** 1129 kg    **CE:** 44 cm

Touro de central.

Comprador: \_\_\_\_\_ Valor: \_\_\_\_\_

## NAVIRAÍ HIRAN

CSCN 10253 - Macho - Nelore - Data Nasc.: 17/9/2008

## LOTE 102

(Individual)

**QUARK COL** | ZEFEC ABDALA | LUDY DE GARÇA  
ESMERALDA  
BNUVA DA COL. | QABUS DA CAL.  
GOTA DA ESP.

**DARUMA DE NAVIRAÍ**  
(Média desmama: 218 kg) | TECELÃO DA SM | GHANDI PO DA NI  
ROMALIA DA FURNA  
SENTINELA DA FURNA | MEANDRO DA FURNA  
HIDRATICA

MGT	TOP	MP120	TOP	DP365	TOP	DPE365	TOP	DPE450	TOP	DAOL	TOP	DACAB	TOP	DIPP	TOP
10,17	11	0,61	50	12,16	9	0,40	11	0,54	10	0,75	14	0,07	14	-0,45	35

ANCP - JULHO 2014

		PM-ED		PD-ED		PS-ED		GPD		PM-EM		TMM		TMD		IPP		PES	
iABCZ	TOP	DEP	TOP	DEP	TOP	DEP	TOP	DEP	TOP	DEP	TOP	DEP	TOP	DEP	TOP	DEP	TOP	DEP	TOP
18,35	0,5	9,11	0,5	10,26	6	28,61	0,1	27,94	2	1,57	7	6,13	0,5	6,61	3	-22,21	16	1,82	0,1

PMGZ - 2014

Idade: 70 meses    **Peso desmama:** 217 kg    **Peso:** 1111 kg    **CE:** 41 cm

Touro de central.

Comprador: \_\_\_\_\_ Valor: \_\_\_\_\_



## MARDU FIV DE NAVIRAÍ

CSCC 3720 - Macho - Nelore - Data Nasc.: 30/8/2012

## LOTE 103

(Individual)

REM QUILANO	NITIDO TE REM	RAMBO DA MN FINCA REMA
	JAMARIA REMA	ZEFEC ABDALA CALMARIA II
NAVIRAÍ 10421/08 (Média desmama: 230 kg)	GUINCHO TE DE NAV.	BITELO DA SS BACANA TE
	CORDILHA DE NAVIRAÍ	TECELÃO DA SM TRENA DA SM

MGT	TOP	MP120	TOP	DP365	TOP	DPE365	TOP	DPE450	TOP	DAOL	TOP	DACAB	TOP	DIPP	TOP
10,25	10	-2,96	100	13,6	6	1,06	0,5	1,28	1	-	-	-	-	-0,74	14

ANCP - JULHO 2014

		PM-ED		PD-ED		PS-ED		GPD		PM-EM		TMM		TMD		IPP		PES	
iABCZ	TOP	DEP	TOP	DEP	TOP	DEP	TOP	DEP	TOP	DEP	TOP	DEP	TOP	DEP	TOP	DEP	TOP	DEP	TOP
10,86	12	6,45	4	10,46	5	20,38	2	32,36	1	-1,99	92	1,24	41	0,16	66	-22,51	16	1,14	0,5

PMGZ - 2014

Idade: 23 meses    **Peso desmama:** 286 kg    **Peso:** 792 kg    **CE:** 41 cm

Comprador: \_\_\_\_\_ Valor: \_\_\_\_\_

## MAKALU DE NAVIRAÍ

CSCC 3696 - Macho - Nelore - Data Nasc.: 10/8/2012

## LOTE 104

(Individual)

C8288 DA MN	C4580 DA MN	B7433 DA MN B7138 DA MN
	C 3685 DA MN	B 8709 DA MN B 8652 DA MN
NAVIRAÍ 10204/08 (Média desmama: 245 kg)	CUBO DE NAVIRAÍ	TECELÃO DA SM TOSQUIRA DA SM
	FREQUENCIA NAVIRAÍ	BURGUES TE DA SM SOTA DA SM

MGT	TOP	MP120	TOP	DP365	TOP	DPE365	TOP	DPE450	TOP	DAOL	TOP	DACAB	TOP	DIPP	TOP
17,14	1	0,79	45	20,83	0,5	0,46	9	0,9	3	-	-	-	-	-0,93	7

ANCP - JULHO 2014

		PM-ED		PD-ED		PS-ED		GPD		PM-EM		TMM		TMD		IPP		PES	
iABCZ	TOP	DEP	TOP	DEP	TOP	DEP	TOP	DEP	TOP	DEP	TOP	DEP	TOP	DEP	TOP	DEP	TOP	DEP	TOP
18,39	0,5	7,46	2	14,21	0,5	25,32	0,5	33,58	1	0,36	29	4,09	5	6,5	4	-27,99	9	1,18	0,5

PMGZ - 2014

Idade: 24 meses    **Peso desmama:** 260 kg    **Peso:** 766 kg    **CE:** 38,5 cm

Comprador: \_\_\_\_\_ Valor: \_\_\_\_\_

## MANJARI DE NAVIRAÍ

CSCC 3723 - Macho - Nelore - Data Nasc.: 4/9/2012

## LOTE 105

(Individual)

TEATRO DO JHV	QUARK COL.	ZEFEC ABDALA BNUVA DA COL.
	BENZIDINA DA SM	RAMBO DA MN SINTESE DA SM
NAVIRAÍ 10555/08 (Média desmama: 284 kg)	DONATO DE NAVIRAÍ	ATMA DE NAV. BATINA DA SM
	SELA TE DE NAV.	ILUSTRE NF DA ELD. LIRA DA S. MARTA

MGT	TOP	MP120	TOP	DP365	TOP	DPE365	TOP	DPE450	TOP	DAOL	TOP	DACAB	TOP	DIPP	TOP
17,83	1	2	14	18,22	1	0,83	2	1,31	1	-	-	-	-	-0,65	19

ANCP - JULHO 2014

		PM-ED		PD-ED		PS-ED		GPD		PM-EM		TMM		TMD		IPP		PES	
iABCZ	TOP	DEP	TOP	DEP	TOP	DEP	TOP	DEP	TOP	DEP	TOP	DEP	TOP	DEP	TOP	DEP	TOP	DEP	TOP
14,97	3	9,07	0,5	10,77	4	21,88	1	12,88	26	1,34	9	5,88	0,5	6,88	3	-20,69	19	0,63	4

PMGZ - 2014

Idade: 23 meses    **Peso desmama:** 280 kg    **Peso:** 721 kg    **CE:** 39,5 cm

Comprador: \_\_\_\_\_ Valor: \_\_\_\_\_

## MAKAR DE NAVIRAÍ

CSCC 3688 - Macho - Nelore - Data Nasc.: 2/8/2012

## LOTE 106

(Individual)

C8288 DA MN	C4580 DA MN	B7433 DA MN B7138 DA MN
	C 3685 DA MN	B 8709 DA MN B 8652 DA MN
NAVIRAÍ TE 10359/09 (Média desmama: 215 kg)	BUGIO TE DA SM	RAMBO DA MN SINERGIA DA SM
	BOLSA DA S. MARTA	TECELÃO DA SM SIDERURGIA DA SM

MGT	TOP	MP120	TOP	DP365	TOP	DPE365	TOP	DPE450	TOP	DAOL	TOP	DACAB	TOP	DIPP	TOP
17	1	0,92	40	20,09	0,5	0,53	6	0,83	4	-	-	-	-	-0,68	17

ANCP - JULHO 2014

		PM-ED		PD-ED		PS-ED		GPD		PM-EM		TMM		TMD		IPP		PES	
iABCZ	TOP	DEP	TOP	DEP	TOP	DEP	TOP	DEP	TOP	DEP	TOP	DEP	TOP	DEP	TOP	DEP	TOP	DEP	TOP
17,31	1	9,74	0,1	12,83	1	25,78	0,5	35,47	0,5	1,25	10	6,12	0,5	5,07	9	-24,03	14	0,92	2

PMGZ - 2014

Idade: 24 meses    **Peso desmama:** 206 kg    **Peso:** 767 kg    **CE:** 38 cm

Comprador: \_\_\_\_\_ Valor: \_\_\_\_\_

## NAVIRAÍ 12844-12

CSCN 12844 - Macho - Nelore - Data Nasc.: 28/9/2012

## LOTE 107

(Individual)

NAVIRAÍ HIRAN	QUARK COL	ZEFEC ABDALA
	DARUMA DE NAVIRAÍ	BNUVA DA COL.
GARCOTA DE NAVIRAÍ (Média desmama: 244 kg)	BUGIO TE DA SM	TECELÃO DA SM
	VERNA DA SM	SENTINELA DA FURNA
		RAMBO DA MN
		SINERGIA DA SM
		GANDHI PO DA NI
		LABIA DA S. MARTA

MGT	TOP	MP120	TOP	DP365	TOP	DPE365	TOP	DPE450	TOP	DAOL	TOP	DACAB	TOP	DIPP	TOP
11,94	6	0,61	50	15,43	3	0,49	8	0,97	3	1,07	10	-0,04	50	-0,1	70

ANCP - JULHO 2014

		PM-ED		PD-ED		PS-ED		GPD		PM-EM		TMM		TMD		IPP		PES	
iABCZ	TOP	DEP	TOP	DEP	TOP	DEP	TOP	DEP	TOP	DEP	TOP	DEP	TOP	DEP	TOP	DEP	TOP	DEP	TOP
13,53	5	6,4	5	9,23	10	22,13	1	21,27	7	0,61	22	3,81	6	5,46	7	-10,96	44	0,99	1

PMGZ - 2014

Idade: 22 meses    **Peso desmama:** 259 kg    **Peso:** 707 kg    **CE:** 41 cm

Comprador: \_\_\_\_\_ Valor: \_\_\_\_\_

## NAVIRAÍ 12710-12

CSCN 12710 - Macho - Nelore - Data Nasc.: 18/8/2012

## LOTE 108

(Opcional)

C8288 DA MN	C4580 DA MN	B7433 DA MN
	C 3685 DA MN	B7138 DA MN
CRATERA DE NAVIRAÍ (Média desmama: 241 kg)	TECELÃO DA SM	B 8709 DA MN
	SENECA DA SM	B 8652 DA MN
		GANDHI PO DA NI
		ROMALIA DA FURNA
		NAVEGANTE DA S. MARTA
		NORMANDA DA S. MARTA

MGT	TOP	MP120	TOP	DP365	TOP	DPE365	TOP	DPE450	TOP	DAOL	TOP	DACAB	TOP	DIPP	TOP
20,15	0,5	0,82	40	22,34	0,1	1,3	0,5	1,34	1	1,61	5	-0,13	80	-1,02	5

ANCP - JULHO 2014

		PM-ED		PD-ED		PS-ED		GPD		PM-EM		TMM		TMD		IPP		PES	
iABCZ	TOP	DEP	TOP	DEP	TOP	DEP	TOP	DEP	TOP	DEP	TOP	DEP	TOP	DEP	TOP	DEP	TOP	DEP	TOP
14,47	3	5,18	13	11,36	3	20,13	2	31,64	1	-0,24	49	2,35	21	4,05	17	-26,01	11	1,03	1

PMGZ - 2014

Idade: 22 meses    **Peso desmama:** 270 kg    **Peso:** 723 kg    **CE:** 42 cm

Irmão materno do Funcionário.

Comprador: \_\_\_\_\_ Valor: \_\_\_\_\_

## NAVIRAÍ 12657-12

CSCN 12657 - Macho - Nelore - Data Nasc.: 11/8/2012

## LOTE 109

(Opcional)

REM QUILANO	NITIDO TE REM	RAMBO DA MN
	JAMARIA REMA	FINCA REMA
DAMICE (Média desmama: 214 kg)	TROVÃO TE DE NAVIRAÍ	ZEFEC ABDALA
	RAINHA DE NAVIRAÍ	CALMARIA II
		GANDHI PO DA NI
		ONDULAÇÃO DA SM
		FAJARDO DA GB
		NOZ TE NAVIRAÍ

MGT	TOP	MP120	TOP	DP365	TOP	DPE365	TOP	DPE450	TOP	DAOL	TOP	DACAB	TOP	DIPP	TOP
15,34	2	-2,23	100	15,33	3	1,48	0,1	1,96	0,1	-1,14	90	0,31	3	-1,01	5

ANCP - JULHO 2014

		PM-ED		PD-ED		PS-ED		GPD		PM-EM		TMM		TMD		IPP		PES	
iABCZ	TOP	DEP	TOP	DEP	TOP	DEP	TOP	DEP	TOP	DEP	TOP	DEP	TOP	DEP	TOP	DEP	TOP	DEP	TOP
8,38	23	4,62	19	7,97	18	13,72	15	25,92	3	-1,89	90	0,43	57	-0,97	80	-27,38	10	1,32	0,5

PMGZ - 2014

Idade: 23 meses    **Peso desmama:** 273 kg    **Peso:** 801 kg    **CE:** 42 cm

Comprador: \_\_\_\_\_ Valor: \_\_\_\_\_

## NAVIRAÍ 12621-12

CSCN 12621 - Macho - Nelore - Data Nasc.: 5/8/2012

## LOTE 110

(Opcional)

C8288 DA MN	C4580 DA MN	B7433 DA MN
	C 3685 DA MN	B7138 DA MN
ELEITORA TE (Média desmama: 239 kg)	RAMBO DA MN	B 8709 DA MN
	BAILARINA TE	B 8652 DA MN
		TANGO
		A1359 DA MN
		RANCHI IPÊ OURO
		JOIA DE NAV.

MGT	TOP	MP120	TOP	DP365	TOP	DPE365	TOP	DPE450	TOP	DAOL	TOP	DACAB	TOP	DIPP	TOP
14,55	3	1,02	35	14,54	4	0,52	7	0,69	6	0,12	35	-0,25	100	-1,2	3

ANCP - JULHO 2014

		PM-ED		PD-ED		PS-ED		GPD		PM-EM		TMM		TMD		IPP		PES	
iABCZ	TOP	DEP	TOP	DEP	TOP	DEP	TOP	DEP	TOP	DEP	TOP	DEP	TOP	DEP	TOP	DEP	TOP	DEP	TOP
16,02	2	6,56	4	12,2	2	22,37	1	29,49	2	0,07	38	3,35	9	5,66	6	-27,69	10	0,7	3

PMGZ - 2014

Idade: 23 meses    **Peso desmama:** 238 kg    **Peso:** 682 kg    **CE:** 41,5 cm

Comprador: \_\_\_\_\_ Valor: \_\_\_\_\_

## NAVIRAÍ 12612-12

CSCN 12612 - Macho - Nelore - Data Nasc.: 4/8/2012

## LOTE 111

(Individual)

<b>C8288 DA MN</b>	C4580 DA MN	B7433 DA MN
	C 3685 DA MN	B7138 DA MN
<b>BACIA DA S. MARTA</b> (Média desmama: 202 kg)	TELEX DA SM	B 8709 DA MN
	TRANSFERENCIA DA SM	B 8652 DA MN
		GANDHI PO DA NI
	FLANELA DA SM	PALERMO TE DE NAV.
		ORGANISTA II S. MARTA

MGT	TOP	MP120	TOP	DP365	TOP	DPE365	TOP	DPE450	TOP	DAOL	TOP	DACAB	TOP	DIPP	TOP
14,07	3	-0,16	80	16,23	2	0,58	5	0,53	10	-0,92	90	-0,21	90	-0,84	10

ANCP - JULHO 2014

		PM-ED		PD-ED		PS-ED		GPD		PM-EM		TMM		TMD		IPP		PES	
iABCZ	TOP	DEP	TOP	DEP	TOP	DEP	TOP	DEP	TOP	DEP	TOP	DEP	TOP	DEP	TOP	DEP	TOP	DEP	TOP
10,89	12	5,07	14	9,09	11	16,22	8	31,74	1	-0,92	71	1,62	33	1,8	43	-21,91	17	0,71	13

PMGZ - 2014

Idade: 24 meses    **Peso desmama:** 250 kg    **Peso:** 780 kg    **CE:** 41 cm

Comprador: \_\_\_\_\_ Valor: \_\_\_\_\_

## NAVIRAÍ 12579-12

CSCN 12579 - Macho - Nelore - Data Nasc.: 18/7/2012

## LOTE 112

(Opcional)

<b>FIO TE DE NAVIRAÍ</b>	QUARK COL.	ZEFEC ABDALA
	SERINGA DA SM	BNUVA DA COL.
<b>NAVIRAÍ 11189-09</b> (Média desmama: 270 kg)	FUNCIONÁRIO NAVIRAÍ	PANAGPUR AL DA PAUL.
		OLGA DA SM
	TRACIRA DA SM	BUGIO TE DA SM
		CRATERA DE NAVIRAÍ
		ODEON DA S. MARTA
		RABECA DA FURNA

MGT	TOP	MP120	TOP	DP365	TOP	DPE365	TOP	DPE450	TOP	DAOL	TOP	DACAB	TOP	DIPP	TOP
14,31	3	3,35	2	15,8	3	0,38	12	0,55	9	0,08	35	0,14	8	-0,55	25

ANCP - JULHO 2014

		PM-ED		PD-ED		PS-ED		GPD		PM-EM		TMM		TMD		IPP		PES	
iABCZ	TOP	DEP	TOP	DEP	TOP	DEP	TOP	DEP	TOP	DEP	TOP	DEP	TOP	DEP	TOP	DEP	TOP	DEP	TOP
12,41	7	5,24	13	9,29	10	13,29	17	15,01	19	0,94	15	3,56	8	5,86	6	-23,12	15	0,52	6

PMGZ - 2014

Idade: 25 meses    **Peso desmama:** 299 kg    **Peso:** 698 kg    **CE:** 38 cm

Comprador: \_\_\_\_\_ Valor: \_\_\_\_\_

## NAVIRAÍ 12983-12

CSCN 12983 - Macho - Nelore - Data Nasc.: 11/11/2012

## LOTE 113

(Opcional)

<b>FIO TE NAVIRAÍ</b>	QUARK COL.	ZEFEC ABDALA
	SERINGA DA SM	SERINGA DA SM
<b>NAVIRAÍ TE 10137/08</b> (Média desmama: 290 kg)	BASCO DA SM	PANAGPUR AL DA PAUL.
		OLGA DA S. MARTA
	TRUCADA DA SM	PAYSANDU DE NAV.
		TAQUIRA DA SM
		OLHAR COL.
		FALANGE DA FG.

MGT	TOP	MP120	TOP	DP365	TOP	DPE365	TOP	DPE450	TOP	DAOL	TOP	DACAB	TOP	DIPP	TOP
16,92	1	2,42	9	20,11	0,5	0,69	3	0,47	12	0,57	18	-0,07	60	-0,65	19

ANCP - JULHO 2014

		PM-ED		PD-ED		PS-ED		GPD		PM-EM		TMM		TMD		IPP		PES	
iABCZ	TOP	DEP	TOP	DEP	TOP	DEP	TOP	DEP	TOP	DEP	TOP	DEP	TOP	DEP	TOP	DEP	TOP	DEP	TOP
16,41	1	6,66	4	15,01	0,5	18,13	4	15,42	18	0,75	19	4,08	5	8,32	1	-25,86	11	0,67	3

PMGZ - 2014

Idade: 21 meses    **Peso desmama:** 284 kg    **Peso:** 698 kg    **CE:** 36 cm

Comprador: \_\_\_\_\_ Valor: \_\_\_\_\_

## NAVIRAÍ 12608-12

CSCN 12608 - Macho - Nelore - Data Nasc.: 3/8/2012

## LOTE 114

(Opcional)

<b>C8288 DA MN</b>	C4580 DA MN	B7433 DA MN
	C 3685 DA MN	B7138 DA MN
<b>ELETROLA TE NAVIRAÍ</b> (Média desmama: 214 kg)	TARZAN TE DE NAV.	B 8709 DA MN
		B 8652 DA MN
	SERINGA DA SM	GANDHI PO DA NI
		LARA TE DE NAV.
		PANAGPUR AL DA PAUL.
		OLGA DA S. MARTA

MGT	TOP	MP120	TOP	DP365	TOP	DPE365	TOP	DPE450	TOP	DAOL	TOP	DACAB	TOP	DIPP	TOP
12,18	6	-0,22	80	15,15	4	0,55	6	0,23	25	-1,12	90	-0,22	100	-0,64	19

ANCP - JULHO 2014

		PM-ED		PD-ED		PS-ED		GPD		PM-EM		TMM		TMD		IPP		PES	
iABCZ	TOP	DEP	TOP	DEP	TOP	DEP	TOP	DEP	TOP	DEP	TOP	DEP	TOP	DEP	TOP	DEP	TOP	DEP	TOP
14,08	4	7,27	2	12,99	1	22,6	1	30,31	2	-1,15	77	2,49	19	3,87	19	-22,82	15	0,61	4

PMGZ - 2014

Idade: 24 meses    **Peso desmama:** 239 kg    **Peso:** 697 kg    **CE:** 40 cm

Comprador: \_\_\_\_\_ Valor: \_\_\_\_\_

## NAVIRAÍ 12676-12

CSCN 12676 - Macho - Nelore - Data Nasc.: 14/8/2012

## LOTE 115

(Opcional)

FUNCIONÁRIO NAVIRAÍ	BUGIO TE DA SM	RAMBO DA MN
	CRATERA DE NAVIRAÍ	SINERGIA DA SM
NAVIRAÍ 10242/08 (Média desmama: 255 kg)	QUARK COL	TECELÃO DA SM
	CALDEIRA DE NAVIRAÍ	SENECA DA NAVIRAÍ
		ZEFEC ABDALA
	BNUVA DA COL.	
	SAMBA TE DE NAV.	
	TERAPIA TE DE NAV.	

MGT	TOP	MP120	TOP	DP365	TOP	DPE365	TOP	DPE450	TOP	DAOL	TOP	DACAB	TOP	DIPP	TOP
8,3	17	1,77	18	9,75	17	0,25	19	0,4	15	1,11	10	0,03	20	-0,71	15

ANCP - JULHO 2014

		PM-ED		PD-ED		PS-ED		GPD		PM-EM		TMM		TMD		IPP		PES	
iABCZ	TOP	DEP	TOP	DEP	TOP	DEP	TOP	DEP	TOP	DEP	TOP	DEP	TOP	DEP	TOP	DEP	TOP	DEP	TOP
11,65	9	5,88	8	10,4	5	13,95	14	9,96	36	0,19	34	3,13	12	5,22	9	-22,82	15	0,64	4

PMGZ - 2014

Idade: 24 meses    **Peso desmama:** 252 kg    **Peso:** 697 kg    **CE:** 40 cm

Comprador: \_\_\_\_\_ Valor: \_\_\_\_\_

## NAVIRAÍ 12832-12

CSCN 12832 - Macho - Nelore - Data Nasc.: 26/9/2012

## LOTE 116

(Individual)

FIO TE DE NAVIRAÍ	QUARK COL	ZEFEC ABDALA
	SERINGA DA SM	BNUVA DA COL.
IMEDIATA DE NAV. (Média desmama: 234 kg)	COSTUME DE NAVIRAÍ	PANAGPUR AL DA PAUL.
	FEDERACAO TE DE NAV.	OLGA DA S. MARTA
		TECELÃO DA SM
	TÔNICA DA NAVIRAÍ	
	ZEFEC ABDALA	
	ATIVIDADE	

MGT	TOP	MP120	TOP	DP365	TOP	DPE365	TOP	DPE450	TOP	DAOL	TOP	DACAB	TOP	DIPP	TOP
14,3	3	1,56	25	18,05	1	0,22	25	17,3	3	-0,22	60	0,12	9	-0,37	45

ANCP - JULHO 2014

		PM-ED		PD-ED		PS-ED		GPD		PM-EM		TMM		TMD		IPP		PES	
iABCZ	TOP	DEP	TOP	DEP	TOP	DEP	TOP	DEP	TOP	DEP	TOP	DEP	TOP	DEP	TOP	DEP	TOP	DEP	TOP
12,81	6	6,88	3	12,32	2	16,52	7	11,25	32	0,35	29	3,79	6	6,09	5	-19,02	23	0,44	9

PMGZ - 2014

Idade: 23 meses    **Peso desmama:** 278 kg    **Peso:** 649 kg    **CE:** 35 cm

Comprador: \_\_\_\_\_ Valor: \_\_\_\_\_

## NAVIRAÍ 12652-12

CSCN 12652 - Macho - Nelore - Data Nasc.: 10/8/2012

## LOTE 117

(Opcional)

C8288 DA MN	C4580 DA MN	B7433 DA MN
	C 3685 DA MN	B7138 DA MN
NAVIRAÍ 10841-09 (Média desmama: 236 kg)	FAMUR DE NAVIRAÍ	B 8709 DA MN
	FILTRAGEM DE NAVIRAÍ	B 8652 DA MN
		BERILIO TE DE NAV.
	BISCA DA S. MARTA	
	CUBO DE NAVIRAÍ	
	VENERACAO DA SM	

MGT	TOP	MP120	TOP	DP365	TOP	DPE365	TOP	DPE450	TOP	DAOL	TOP	DACAB	TOP	DIPP	TOP
8,12	18	-0,13	80	8,79	25	0,01	50	0,1	35	-1,05	90	-0,08	70	-0,98	6

ANCP - JULHO 2014

		PM-ED		PD-ED		PS-ED		GPD		PM-EM		TMM		TMD		IPP		PES	
iABCZ	TOP	DEP	TOP	DEP	TOP	DEP	TOP	DEP	TOP	DEP	TOP	DEP	TOP	DEP	TOP	DEP	TOP	DEP	TOP
13,01	6	6,21	6	10,42	5	18,9	3	34,59	0,5	-1,23	79	1,88	29	2,55	33	-29,21	8	0,82	2

PMGZ - 2014

Idade: 24 meses    **Peso desmama:** 236 kg    **Peso:** 642 kg    **CE:** 37 cm

Comprador: \_\_\_\_\_ Valor: \_\_\_\_\_

## NAVIRAÍ 12578-12

CSCN 12758 - Macho - Nelore - Data Nasc.: 14/7/2012

## LOTE 118

(Opcional)

C8288 DA MN	C4580 DA MN	B7433 DA MN
	C 3685 DA MN	B7138 DA MN
NAVIRAÍ TE 10786-09 (Média desmama: 243 kg)	FAMUR DE NAVIRAÍ	B 8709 DA MN
	DENSIDADE DE NAVIRAÍ	B 8652 DA MN
		BERILIO TE DE NAV.
	BISCA DA S. MARTA	
	TROVAO TE DE NAV.	
	ALCANFORA DA SM	

MGT	TOP	MP120	TOP	DP365	TOP	DPE365	TOP	DPE450	TOP	DAOL	TOP	DACAB	TOP	DIPP	TOP
11,98	6	0,15	70	14,78	4	0,34	14	0,7	6	-1,02	90	-0,1	70	-0,94	7

ANCP - JULHO 2014

		PM-ED		PD-ED		PS-ED		GPD		PM-EM		TMM		TMD		IPP		PES	
iABCZ	TOP	DEP	TOP	DEP	TOP	DEP	TOP	DEP	TOP	DEP	TOP	DEP	TOP	DEP	TOP	DEP	TOP	DEP	TOP
15,67	2	7,08	2	12,88	1	23,05	1	33,82	1	-0,58	61	2,97	13	4,72	12	-27,54	10	0,61	4

PMGZ - 2014

Idade: 25 meses    **Peso desmama:** 235 kg    **Peso:** 660 kg    **CE:** 37,5 cm

Comprador: \_\_\_\_\_ Valor: \_\_\_\_\_

## NAVIRAÍ 12795-12

CSCN 12795 - Macho - Nelore - Data Nasc.: 16/9/2012

## LOTE 119

(Opcional)

<b>C8288 DA MN</b>	C4580 DA MN	B7433 DA MN B7138 DA MN
	C 3685 DA MN	B 8709 DA MN B 8652 DA MN
<b>NAVIRAÍ 11283-09</b> (Média desmama: 249 kg)	BASCO DA SM	PAYSANDU DE NAV. TAQUIRA DA SM
	TRICA DA SM	ENLEVO DA MORUNG. RAMALHEIRA DA FURNA

MGT	TOP	MP120	TOP	DP365	TOP	DPE365	TOP	DPE450	TOP	DAOL	TOP	DACAB	TOP	DIPP	TOP
15,15	2	-1,38	100	15,83	3	1,08	0,5	1,43	0,5	1,83	4	-0,11	70	-0,78	12

ANCP - JULHO 2014

		PM-ED		PD-ED		PS-ED		GPD		PM-EM		TMM		TMD		IPP		PES	
iABCZ	TOP	DEP	TOP	DEP	TOP	DEP	TOP	DEP	TOP	DEP	TOP	DEP	TOP	DEP	TOP	DEP	TOP	DEP	TOP
13,36	5	6,4	5	11,83	2	22,69	1	35,39	0,5	-1,8	89	1,4	38	2,32	36	-24,8	13	0,89	2

PMGZ - 2014

**Idade:** 23 meses **Peso desmama:** 237 kg **Peso:** 633 kg **CE:** 39,5 cm

Comprador: \_\_\_\_\_ Valor: \_\_\_\_\_

## NAVIRAÍ 12945-12

CSCN 12945 - Macho - Nelore - Data Nasc.: 29/10/2012

## LOTE 120

(Individual)

<b>EMERGIDO DE NAVIRAÍ</b>	AIMARAH DE NAV.	PAYSANDU DE NAV. LUCCA DA SM
	ANFITRIA DE NAVIRAÍ	ENLEVO DA MORUNG. SANDI TE DE NAVIRAÍ
<b>JAUANA DE NAV.</b> (Média desmama: 268 kg)	QUARK COL	ZEFEC ABDALA BNUVA DA COL.
	HEURECA TE NAV.	TARZAN TE DE NAV. SENA TE DA SM

MGT	TOP	MP120	TOP	DP365	TOP	DPE365	TOP	DPE450	TOP	DAOL	TOP	DACAB	TOP	DIPP	TOP
13,21	4	1,09	35	17,38	2	0,59	5	0,57	9	0,55	18	0,21	5	-1,1	4

ANCP - JULHO 2014

		PM-ED		PD-ED		PS-ED		GPD		PM-EM		TMM		TMD		IPP		PES	
iABCZ	TOP	DEP	TOP	DEP	TOP	DEP	TOP	DEP	TOP	DEP	TOP	DEP	TOP	DEP	TOP	DEP	TOP	DEP	TOP
10,99	11	6,01	7	9,2	10	12,21	21	9,19	39	0,15	36	3,15	11	4,34	14	-28,9	8	0,68	3

PMGZ - 2014

**Idade:** 22 meses **Peso desmama:** 257 kg **Peso:** 660 kg **CE:** 40 cm

Comprador: \_\_\_\_\_ Valor: \_\_\_\_\_

## NAVIRAÍ 12860-12

CSCN 12860 - Macho - Nelore - Data Nasc.: 30/9/2012

## LOTE 121

(Opcional)

<b>REM QUILANO</b>	NITIDO TE REM	RAMBO DA MN FINCA REMA
	JAMARIA REMA	ZEFEC ABDALA CALMARIA II
<b>IARA TE DE NAV.</b> (Média desmama: 238 kg)	BITELO DA SS	LUDY DE GARCA TAREFA DA SS
	CURIOSA TE	TROVÃO TE DE NAV. SENA TE DA SM

MGT	TOP	MP120	TOP	DP365	TOP	DPE365	TOP	DPE450	TOP	DAOL	TOP	DACAB	TOP	DIPP	TOP
12,86	5	-2,06	100	15,93	3	1,24	0,5	1,45	0,5	-1,11	90	0,12	9	-1,07	4

ANCP - JULHO 2014

		PM-ED		PD-ED		PS-ED		GPD		PM-EM		TMM		TMD		IPP		PES	
iABCZ	TOP	DEP	TOP	DEP	TOP	DEP	TOP	DEP	TOP	DEP	TOP	DEP	TOP	DEP	TOP	DEP	TOP	DEP	TOP
10,45	13	5,13	14	9,65	8	15,45	10	28,18	2	-1,92	91	0,65	53	0,15	66	-33,16	6	1,29	0,5

PMGZ - 2014

**Idade:** 22 meses **Peso desmama:** 278 kg **Peso:** 625 kg **CE:** 36 cm

Comprador: \_\_\_\_\_ Valor: \_\_\_\_\_

## NAVIRAÍ 12843-12

CSCN 12843 - Macho - Nelore - Data Nasc.: 28/9/2012

## LOTE 122

(Opcional)

<b>C8288 DA MN</b>	C4580 DA MN	B7433 DA MN B7138 DA MN
	C 3685 DA MN	B 8709 DA MN B 8652 DA MN
<b>GARABULHA DE NAVIRAÍ</b> (Média desmama: 202 kg)	COSTUME DE NAVIRAÍ	TECELÃO DA SM TÔNICA DA NAVIRAÍ
	BELINA DA SM	RAMBO DA MN TRICOLINE DA SM

MGT	TOP	MP120	TOP	DP365	TOP	DPE365	TOP	DPE450	TOP	DAOL	TOP	DACAB	TOP	DIPP	TOP
8,17	18	-1,54	100	9,53	18	0,4	11	0,61	8	-0,73	80	-0,23	100	-0,65	19

ANCP - JULHO 2014

		PM-ED		PD-ED		PS-ED		GPD		PM-EM		TMM		TMD		IPP		PES	
iABCZ	TOP	DEP	TOP	DEP	TOP	DEP	TOP	DEP	TOP	DEP	TOP	DEP	TOP	DEP	TOP	DEP	TOP	DEP	TOP
12,1	8	6,02	7	11,47	3	20,94	2	32,14	1	-1,82	90	1,19	42	1,88	42	-22,36	16	0,8	2

PMGZ - 2014

**Idade:** 22 meses **Peso desmama:** 204 kg **Peso:** 654 kg **CE:** 41 cm

Comprador: \_\_\_\_\_ Valor: \_\_\_\_\_

## NAVIRAÍ 12800-12

CSCN 12800 - Macho - Nelore - Data Nasc.: 18/9/2012

<b>C8288 DA MN</b>	C4580 DA MN	B7433 DA MN
	C 3685 DA MN	B7138 DA MN
<b>NAVIRAÍ 10979-09</b> (Média desmama: 213 kg)	TECELÃO DA SM	GHANDI PO DA NI
	REUNIAO DA SM	ROMALIA DA FURNA
		LOBO TE DE NAV.
		MELODIA DA SM

## LOTE 123

(Opcional)

MGT	TOP	MP120	TOP	DP365	TOP	DPE365	TOP	DPE450	TOP	DAOL	TOP	DACAB	TOP	DIPP	TOP
9,45	13	0,11	70	10,72	14	0,25	19	0,44	13	-0,87	90	-0,15	80	-0,59	25

ANCP - JULHO 2014

		PM-ED		PD-ED		PS-ED		GPD		PM-EM		TMM		TMD		IPP		PES	
iABCZ	TOP	DEP	TOP	DEP	TOP	DEP	TOP	DEP	TOP	DEP	TOP	DEP	TOP	DEP	TOP	DEP	TOP	DEP	TOP
13,07	5	5,61	9	9,44	9	20,73	2	32,44	1	-0,11	45	2,7	16	3,16	26	-17,65	25	1,11	0,5

PMGZ - 2014

Idade: 23 meses    **Peso desmama:** 213 kg    **Peso:** 622 kg    **CE:** 39 cm

Comprador: \_\_\_\_\_ Valor: \_\_\_\_\_

## NAVIRAÍ 12816-12

CSCN 12816 - Macho - Nelore - Data Nasc.: 22/9/2012

<b>FIO TE DE NAVIRAÍ</b>	QUARK COL	ZEFEC ABDALA
	SERINGA DA SM	BNUVA DA COL.
<b>BAIONETA DA S. MARTA</b> (Média desmama: 224 kg)	RAMBO DA MN	PANAGPUR AL DA PAUL.
	POSICAO DA SM	OLGA DA S. MARTA
		8107-TANGO
		A1359 DA MN
		LEGAT DA S. MARTA
		JOGADA DA S. MARTA

## LOTE 124

(Individual)

MGT	TOP	MP120	TOP	DP365	TOP	DPE365	TOP	DPE450	TOP	DAOL	TOP	DACAB	TOP	DIPP	TOP
12,64	5	4,05	1	12,14	9	0,46	9	0,32	18	-0,62	80	-0,07	60	-0,74	14

ANCP - JULHO 2014

		PM-ED		PD-ED		PS-ED		GPD		PM-EM		TMM		TMD		IPP		PES	
iABCZ	TOP	DEP	TOP	DEP	TOP	DEP	TOP	DEP	TOP	DEP	TOP	DEP	TOP	DEP	TOP	DEP	TOP	DEP	TOP
16,74	1	7,6	2	11,87	2	18,74	4	7,48	46	2,62	1	6,42	0,5	8,88	0,5	-30,42	7	0,44	9

PMGZ - 2014

Idade: 23 meses    **Peso desmama:** 253 kg    **Peso:** 655 kg    **CE:** 37,5 cm

Comprador: \_\_\_\_\_ Valor: \_\_\_\_\_

## NAVIRAÍ 12848-12

CSCN 12848 - Macho - Nelore - Data Nasc.: 28/9/2012

<b>REM QUILANO</b>	NITIDO TE REM	RAMBO DA MN
	JAMARIA REMA	FINCA REMA
<b>NAVIRAÍ 10959-09</b> (Média desmama: 233 kg)	FUNCIONARIO NAVIRAÍ	ZEFEC ABDALA
	CONICA DE NAVIRAÍ	CALMARIA II
		BUGIO TE DA SM
		CRATERA DE NAVIRAÍ
		SAMBA TE DE NAV.
		SERTANEJA DE NAV.

## LOTE 125

(Opcional)

MGT	TOP	MP120	TOP	DP365	TOP	DPE365	TOP	DPE450	TOP	DAOL	TOP	DACAB	TOP	DIPP	TOP
14,6	3	-2	100	16,42	2	1,69	0,1	1,83	0,1	0,2	30	0,57	0,5	-1,13	3

ANCP - JULHO 2014

		PM-ED		PD-ED		PS-ED		GPD		PM-EM		TMM		TMD		IPP		PES	
iABCZ	TOP	DEP	TOP	DEP	TOP	DEP	TOP	DEP	TOP	DEP	TOP	DEP	TOP	DEP	TOP	DEP	TOP	DEP	TOP
8,03	25	5,04	14	8,33	16	13,22	17	26,48	3	-2,52	96	-0,01	66	-1,08	81	-27,99	9	1,24	0,5

PMGZ - 2014

Idade: 22 meses    **Peso desmama:** 221 kg    **Peso:** 670 kg    **CE:** 41 cm

Comprador: \_\_\_\_\_ Valor: \_\_\_\_\_

## NAVIRAÍ 12837-12

CSCN 12837 - Macho - Nelore - Data Nasc.: 27/9/2012

<b>REM QUILANO</b>	NITIDO TE REM	RAMBO DA MN
	JAMARIA REMA	FINCA REMA
<b>NAVIRAÍ 11202-09</b> (Média desmama: 225 kg)	FAMUR DE NAVIRAÍ	ZEFEC ABDALA
	DENTINA DE NAVIRAÍ	CALMARIA II
		BERILIO TE DE NAV.
		BISCA DA S. MARTA
		TROVAO TE DE NAV.
		ALQUIMIA DA SM

## LOTE 126

(Opcional)

MGT	TOP	MP120	TOP	DP365	TOP	DPE365	TOP	DPE450	TOP	DAOL	TOP	DACAB	TOP	DIPP	TOP
7,75	20	-2,06	100	12,87	7	0,42	10	0	45	-0,76	80	0,56	1	-1,1	4

ANCP - JULHO 2014

		PM-ED		PD-ED		PS-ED		GPD		PM-EM		TMM		TMD		IPP		PES	
iABCZ	TOP	DEP	TOP	DEP	TOP	DEP	TOP	DEP	TOP	DEP	TOP	DEP	TOP	DEP	TOP	DEP	TOP	DEP	TOP
9,3	18	4,82	17	8,56	14	16,35	7	30,05	2	-2,1	93	0,31	59	-1,14	81	-30,42	7	1,13	0,5

PMGZ - 2014

Idade: 22 meses    **Peso desmama:** 207 kg    **Peso:** 640 kg    **CE:** 41 cm

Comprador: \_\_\_\_\_ Valor: \_\_\_\_\_

## NAVIRAÍ 13090-12

CSCN 13090 - Macho - Nelore - Data Nasc.: 16/12/2012

## LOTE 127

(Opcional)

<b>FIO TE NAVIRAÍ</b>	QUARK COL.	ZEFEC ABDALA
	SERINGA DA SM	BNUVA DA COL.
<b>JACARTA TE NAV.</b> (Média desmama: 259 kg)	BUGIO TE DA SM	PANAGPUR AL DA PAUL.
	GALERA TE DE NAV.	OLGA DA S. MARTA
		RAMBO DA MN
		SINERGIA DA SM
		ZEFEC ABDALA
		CURIOSA TE

MGT	TOP	MP120	TOP	DP365	TOP	DPE365	TOP	DPE450	TOP	DAOL	TOP	DACAB	TOP	DIPP	TOP
15,58	2	3,27	3	17,73	2	0,7	3	0,56	9	-	-	-	-	-0,41	40

ANCP - JULHO 2014

		PM-ED		PD-ED		PS-ED		GPD		PM-EM		TMM		TMD		IPP		PES	
iABCZ	TOP	DEP	TOP	DEP	TOP	DEP	TOP	DEP	TOP	DEP	TOP	DEP	TOP	DEP	TOP	DEP	TOP	DEP	TOP
17,26	1	8,06	1	13,82	0,5	20,78	2	15,69	17	1,42	8	5,45	1	8,94	0,5	-24,34	13	0,61	4

PMGZ - 2014

Idade: 20 meses    **Peso desmama:** 227 kg    **Peso:** 606 kg    **CE:** 36 cm

Comprador: \_\_\_\_\_ Valor: \_\_\_\_\_

## NAVIRAÍ 12726-12

CSCN 12726 - Macho - Nelore - Data Nasc.: 21/8/2012

## LOTE 128

(Individual)

<b>FIO TE NAVIRAÍ</b>	QUARK COL.	ZEFEC ABDALA
	SERINGA DA SM	BNUVA DA COL.
<b>DABRIUNA DE NAVIRAÍ</b> (Média desmama: 236 kg)	RAMBO DA MN	PANAGPUR AL DA PAUL.
	SOVIETICA DA SM	OLGA DA S. MARTA
		TANGO
		A 1359 DA MN
		PALERMO TE DE NAV.
		NICARAGUA DE NAV.

MGT	TOP	MP120	TOP	DP365	TOP	DPE365	TOP	DPE450	TOP	DAOL	TOP	DACAB	TOP	DIPP	TOP
15,74	2	3,48	2	19,78	0,5	0,23	25	0,06	40	1,5	6	-0,18	90	-0,56	25

ANCP - JULHO 2014

		PM-ED		PD-ED		PS-ED		GPD		PM-EM		TMM		TMD		IPP		PES	
iABCZ	TOP	DEP	TOP	DEP	TOP	DEP	TOP	DEP	TOP	DEP	TOP	DEP	TOP	DEP	TOP	DEP	TOP	DEP	TOP
14,07	4	5,2	13	10,07	6	15,83	9	18,18	12	1,34	9	3,95	5	6,6	3	-24,8	13	0,39	11

PMGZ - 2014

Idade: 24 meses    **Peso desmama:** 292 kg    **Peso:** 779 kg    **CE:** 38,5 cm

Comprador: \_\_\_\_\_ Valor: \_\_\_\_\_

## NAVIRAÍ 12815-12

CSCN 12815 - Macho - Nelore - Data Nasc.: 22/9/2012

## LOTE 129

(Opcional)

<b>C8288 DA MN</b>	C4580 DA MN	B7433 DA MN
	C 3685 DA MN	B7138 DA MN
<b>GEMADA TE NAVIRAÍ</b> (Média desmama: 264 kg)	BUGIO TE DA SM	B 8709 DA MN
	VAREQUE DA SM	B 8652 DA MN
		RAMBO DA MN
		SINERGIA DA SM
		GANDHI PO DA NI
		RECOMPENSA DA FURNA

MGT	TOP	MP120	TOP	DP365	TOP	DPE365	TOP	DPE450	TOP	DAOL	TOP	DACAB	TOP	DIPP	TOP
18,35	0,5	1,25	30	22,2	0,1	0,59	5	0,72	6	1,19	9	-0,36	100	-0,53	30

ANCP - JULHO 2014

		PM-ED		PD-ED		PS-ED		GPD		PM-EM		TMM		TMD		IPP		PES	
iABCZ	TOP	DEP	TOP	DEP	TOP	DEP	TOP	DEP	TOP	DEP	TOP	DEP	TOP	DEP	TOP	DEP	TOP	DEP	TOP
17,23	1	7,12	2	12,3	2	25,1	0,5	40,2	0,5	0,44	27	4	27	5,74	6	-21,15	18	0,89	2

PMGZ - 2014

Idade: 23 meses    **Peso desmama:** 280 kg    **Peso:** 761 kg    **CE:** 41 cm

Comprador: \_\_\_\_\_ Valor: \_\_\_\_\_

## NAVIRAÍ 12610-12

CSCN 12610 - Macho - Nelore - Data Nasc.: 3/8/2012

## LOTE 130

(Opcional)

<b>HEROI DE NAVIRAÍ</b>	DONATO DE NAVIRAÍ	ATMA DE NAV.
	TAQUIRA DA SM	BATINA DA SM
<b>FICOLOGIA DE NAVIRAÍ</b> (Média desmama: 225 kg)	CUBO DE NAVIRAÍ	GANDHI PO DA NI
	CUNA DE NAVIRAÍ	PASSEATA DE NAVIRAÍ
		TECELÃO DA SM
		TOSQUIRA DA SM
		SAMBA TE DE NAV.
		TIGELA DA SM

MGT	TOP	MP120	TOP	DP365	TOP	DPE365	TOP	DPE450	TOP	DAOL	TOP	DACAB	TOP	DIPP	TOP
9,25	14	-0,7	90	13,19	7	0,06	40	0,28	20	1,51	6	-0,3	100	-0,78	12

ANCP - JULHO 2014

		PM-ED		PD-ED		PS-ED		GPD		PM-EM		TMM		TMD		IPP		PES	
iABCZ	TOP	DEP	TOP	DEP	TOP	DEP	TOP	DEP	TOP	DEP	TOP	DEP	TOP	DEP	TOP	DEP	TOP	DEP	TOP
8,4	23	4,21	24	7,98	18	12,45	20	15,12	19	-1,1	76	1,02	45	2,42	35	-18,26	24	0,52	6

PMGZ - 2014

Idade: 24 meses    **Peso desmama:** 260 kg    **Peso:** 676 kg    **CE:** 39,5 cm

Comprador: \_\_\_\_\_ Valor: \_\_\_\_\_

## NAVIRAÍ 12873-12

CSCN 12873 - Macho - Nelore - Data Nasc.: 3/10/2012

## LOTE 131

(Opcional)

<b>EMERGIDO DE NAVIRAÍ</b>	AIMARAH DE NAV.	PAYSANDU DE NAV. LUCCA DA SM
	ANFITRIA DE NAVIRAÍ	ENLEVO DA MORUNG. SANDI TE DE NAVIRAÍ
<b>ATRIZ TE DE NAV.</b> (Média desmama: 212 kg)	GANDHI PO DA NI	1646 DA MN GARUDA POI DA NI
	PERLA TE DE NAV.	FAJARDO DA GB GRAÇA DA SM

MGT	TOP	MP120	TOP	DP365	TOP	DPE365	TOP	DPE450	TOP	DAOL	TOP	DACAB	TOP	DIPP	TOP
15,68	2	0,95	40	16,2	2	1,03	1	1,09	2	0,48	20	-0,28	100	-1,15	3

ANCP - JULHO 2014

		PM-ED		PD-ED		PS-ED		GPD		PM-EM		TMM		TMD		IPP		PES	
iABCZ	TOP	DEP	TOP	DEP	TOP	DEP	TOP	DEP	TOP	DEP	TOP	DEP	TOP	DEP	TOP	DEP	TOP	DEP	TOP
10,96	11	4,81	17	7,71	20	14,28	13	3,65	61	0,29	31	2,7	16	4,33	15	-32,1	6	0,59	5

PMGZ - 2014

**Idade:** 22 meses **Peso desmama:** 269 kg **Peso:** 708 kg **CE:** 38 cm

Comprador: \_\_\_\_\_ Valor: \_\_\_\_\_

## NAVIRAÍ 12665-12

CSCN 12665 - Macho - Nelore - Data Nasc.: 12/8/2012

## LOTE 132

(Individual)

<b>C8288 DA MN</b>	C4580 DA MN	B7433 DA MN B7138 DA MN
	C 3685 DA MN	B 8709 DA MN B 8652 DA MN
<b>FILANDRAS DE NAVIRAÍ</b> (Média desmama: 241 kg)	COSTUME DE NAVIRAÍ	TECELÃO DA SM TONICA DA SM
	CABRIOLA DE NAVIRAÍ	SAMBA TE DE NAV. TABLA TE DE NAV.

MGT	TOP	MP120	TOP	DP365	TOP	DPE365	TOP	DPE450	TOP	DAOL	TOP	DACAB	TOP	DIPP	TOP
16,66	1	-0,47	90	23,6	0,1	0,37	12	0,68	6	2,07	3	-0,34	100	-0,64	19

ANCP - JULHO 2014

		PM-ED		PD-ED		PS-ED		GPD		PM-EM		TMM		TMD		IPP		PES	
iABCZ	TOP	DEP	TOP	DEP	TOP	DEP	TOP	DEP	TOP	DEP	TOP	DEP	TOP	DEP	TOP	DEP	TOP	DEP	TOP
14,94	3	8,47	0,5	13,48	0,5	24,66	0,5	30,77	2	-0,38	54	3,86	6	4,09	17	-19,17	22	0,82	2

PMGZ - 2014

**Idade:** 24 meses **Peso desmama:** 270 kg **Peso:** 737 kg **CE:** 41 cm

Comprador: \_\_\_\_\_ Valor: \_\_\_\_\_

## NAVIRAÍ 12770-12

CSCN 12770 - Macho - Nelore - Data Nasc.: 7/9/2012

## LOTE 133

(Opcional)

<b>C8288 DA MN</b>	C4580 DA MN	B7433 DA MN B7138 DA MN
	C 3685 DA MN	B 8709 DA MN B 8652 DA MN
<b>NAVIRAÍ 10833-09</b> (Média desmama: 249 kg)	BOTICARIO DA S. MARTA	ERECHIM DA PRAIA NICE DA S. MARTA
	HIDRA TE DE NAV.	FAULAD DA SC BELEZA TE

MGT	TOP	MP120	TOP	DP365	TOP	DPE365	TOP	DPE450	TOP	DAOL	TOP	DACAB	TOP	DIPP	TOP
18,1	0,5	1,2	30	21,15	0,5	0,67	4	0,83	4	1,46	6	-0,11	70	-0,75	14

ANCP - JULHO 2014

		PM-ED		PD-ED		PS-ED		GPD		PM-EM		TMM		TMD		IPP		PES	
iABCZ	TOP	DEP	TOP	DEP	TOP	DEP	TOP	DEP	TOP	DEP	TOP	DEP	TOP	DEP	TOP	DEP	TOP	DEP	TOP
15,75	2	7,19	2	12	2	22,01	1	35,63	0,5	0,1	37	3,7	7	5,09	9	-22,82	15	0,9	2

PMGZ - 2014

**Idade:** 23 meses **Peso desmama:** 247 kg **Peso:** 708 kg **CE:** 39,5 cm

Comprador: \_\_\_\_\_ Valor: \_\_\_\_\_

## NAVIRAÍ 12730-12

CSCN 12730 - Macho - Nelore - Data Nasc.: 22/8/2012

## LOTE 134

(Opcional)

<b>REM QUILANO</b>	NITIDO TE REM	RAMBO DA MN FINCA REMA
	JAMARIA REMA	ZEFEC ABDALA CALMARIA II
<b>BOBINA DA S. MARTA</b> (Média desmama: 235 kg)	RAMBO DA MN	TANGO A 1359 DA MN
	NARRACAO DA S. MARTA	JATO DE NAV. INJURIA DA S. MARTA

MGT	TOP	MP120	TOP	DP365	TOP	DPE365	TOP	DPE450	TOP	DAOL	TOP	DACAB	TOP	DIPP	TOP
12,83	5	-1,27	100	13,28	6	1,19	0,5	1,53	0,5	-0,36	60	0,38	2	-1,03	5

ANCP - JULHO 2014

		PM-ED		PD-ED		PS-ED		GPD		PM-EM		TMM		TMD		IPP		PES	
iABCZ	TOP	DEP	TOP	DEP	TOP	DEP	TOP	DEP	TOP	DEP	TOP	DEP	TOP	DEP	TOP	DEP	TOP	DEP	TOP
10,47	13	4,95	15	8,64	14	15,31	10	27,31	3	-0,44	56	2,04	26	0,69	58	-25,71	12	1,25	0,5

PMGZ - 2014

**Idade:** 24 meses **Peso desmama:** 248 kg **Peso:** 709 kg **CE:** 43 cm

Comprador: \_\_\_\_\_ Valor: \_\_\_\_\_



## NAVIRAÍ 12681-12

CSCN 12681 - Macho - Nelore - Data Nasc.: 15/8/2012

## LOTE 135

(Opcional)

<b>C8288 DA MN</b>	C4580 DA MN	B7433 DA MN
	C 3685 DA MN	B7138 DA MN
<b>NAVIRAÍ 11210-09</b> (Média desmama: 250 kg)	FUNCIONÁRIO NAVIRAÍ	BUGIO TE DA SM
	GUARNISE DE NAVIRAÍ	CRATERA DE NAVIRAÍ
		CINTURAO FIV DE NAV.
	REPLICA DA SM.	

MGT	TOP	MP120	TOP	DP365	TOP	DPE365	TOP	DPE450	TOP	DAOL	TOP	DACAB	TOP	DIPP	TOP
17,21	1	1,42	25	18,36	1	0,68	4	0,83	4	0,76	14	0,04	18	-1,03	5

ANCP - JULHO 2014

		PM-ED		PD-ED		PS-ED		GPD		PM-EM		TMM		TMD		IPP		PES	
iABCZ	TOP	DEP	TOP	DEP	TOP	DEP	TOP	DEP	TOP	DEP	TOP	DEP	TOP	DEP	TOP	DEP	TOP	DEP	TOP
14,33	3	6,58	4	11,26	3	20,57	2	35,98	0,5	-0,73	65	2,57	18	3,32	24	-28,14	9	0,93	1

PMGZ - 2014

Idade: 24 meses    **Peso desmama:** 250 kg    **Peso:** 736 kg    **CE:** 41,5 cm

Comprador: \_\_\_\_\_ Valor: \_\_\_\_\_

## NAVIRAÍ 12689-12

CSCN 12689 - Macho - Nelore - Data Nasc.: 16/8/2012

## LOTE 136

(Individual)

<b>REM QUILANO</b>	NITIDO TE REM	RAMBO DA MN
	JAMARIA REMA	FINCA REMA
<b>INVEJOSA DE NAV.</b> (Média desmama: 245 kg)	ACEROLA	ZEFEC ABDALA
		CALMARIA II
	BUGIO TE DA SM	RAMBO DA MN
		SINERGIA DA SM
		GANDHI PO DA NI
		PORTEIRA DE NAV.

MGT	TOP	MP120	TOP	DP365	TOP	DPE365	TOP	DPE450	TOP	DAOL	TOP	DACAB	TOP	DIPP	TOP
13,99	3	-1,31	100	16,84	2	1,08	0,5	1,53	0,5	1,91	4	0,51	1	-0,79	12

ANCP - JULHO 2014

		PM-ED		PD-ED		PS-ED		GPD		PM-EM		TMM		TMD		IPP		PES	
iABCZ	TOP	DEP	TOP	DEP	TOP	DEP	TOP	DEP	TOP	DEP	TOP	DEP	TOP	DEP	TOP	DEP	TOP	DEP	TOP
10,75	12	5,93	7	9,67	8	17,45	5	31,38	1	-1,5	85	1,47	36	0,68	59	-23,88	14	1,19	0,5

PMGZ - 2014

Idade: 24 meses    **Peso desmama:** 273 kg    **Peso:** 765 kg    **CE:** 40 cm

Comprador: \_\_\_\_\_ Valor: \_\_\_\_\_

## NAVIRAÍ 12906-12

CSCN 12906 - Macho - Nelore - Data Nasc.: 15/10/2012

## LOTE 137

(Opcional)

<b>FIO TE DE NAVIRAÍ</b>	QUARK COL	ZEFEC ABDALA
	SERINGA DA SM	BNUVA DA COL.
<b>GAZETEIRA DE NAVIRAÍ</b> (Média desmama: 219 kg)	BORDA TE DE NAV.	PANAGPUR AL DA PAUL.
		OLGA DA S. MARTA
	CISNE FIV DE NAVIRAÍ	TECELÃO DA SM
		SARAIVA TE DE NAVIRAÍ
		LEGAT MJ O. D'ÁGUA
		TAILANDIA TE DE NAV.

MGT	TOP	MP120	TOP	DP365	TOP	DPE365	TOP	DPE450	TOP	DAOL	TOP	DACAB	TOP	DIPP	TOP
13,55	4	1,38	30	20,35	0,5	0,14	30	0,25	25	-0,19	60	-0,1	70	-0,67	18

ANCP - JULHO 2014

		PM-ED		PD-ED		PS-ED		GPD		PM-EM		TMM		TMD		IPP		PES	
iABCZ	TOP	DEP	TOP	DEP	TOP	DEP	TOP	DEP	TOP	DEP	TOP	DEP	TOP	DEP	TOP	DEP	TOP	DEP	TOP
11,84	8	6,47	4	10,63	4	16,5	7	14,27	21	-0,32	52	2,93	14	4,89	11	-22,51	16	0,27	18

PMGZ - 2014

Idade: 22 meses    **Peso desmama:** 278 kg    **Peso:** 701 kg    **CE:** 38,5 cm

Comprador: \_\_\_\_\_ Valor: \_\_\_\_\_

## NAVIRAÍ 12704-12

CSCN 12704 - Macho - Nelore - Data Nasc.: 17/8/2012

## LOTE 138

(Opcional)

<b>C8288 DA MN</b>	C4580 DA MN	B7433 DA MN
	C 3685 DA MN	B7138 DA MN
<b>NAVIRAÍ TE 10782-09</b> (Média desmama: 246 kg)	DESMAMA DE NAVIRAÍ	B 8709 DA MN
		B 8652 DA MN
	GUINCHO TE DE NAV.	BITELO DA SS
		BACANA TE
		TECELÃO DA SM
		TOPARCA DA SM

MGT	TOP	MP120	TOP	DP365	TOP	DPE365	TOP	DPE450	TOP	DAOL	TOP	DACAB	TOP	DIPP	TOP
15,1	2	0,21	60	17,22	2	0,39	11	0,66	7	0,38	25	-0,15	80	-0,6	25

ANCP - JULHO 2014

		PM-ED		PD-ED		PS-ED		GPD		PM-EM		TMM		TMD		IPP		PES	
iABCZ	TOP	DEP	TOP	DEP	TOP	DEP	TOP	DEP	TOP	DEP	TOP	DEP	TOP	DEP	TOP	DEP	TOP	DEP	TOP
13,94	4	6,7	3	12,1	2	22,06	1	31,75	1	-0,83	68	2,52	19	4,02	17	-19,63	21	0,72	3

PMGZ - 2014

Idade: 24 meses    **Peso desmama:** 232 kg    **Peso:** 725 kg    **CE:** 39 cm

Comprador: \_\_\_\_\_ Valor: \_\_\_\_\_

## NAVIRAÍ 12595-12

CSCN 12595 - Macho - Nelore - Data Nasc.: 30/7/2012

## LOTE 139

(Opcional)

<b>C8288 DA MN</b>	C4580 DA MN	B7433 DA MN
	C 3685 DA MN	B7138 DA MN
<b>HATYA DE NAVIRAÍ</b> (Média desmama: 260 kg)	COSTUME DE NAVIRAÍ	TECELÃO DA SM
	ALOHA DA SM	TONICA DA SM
		SHEIK TE DE NAV. PLUMAGEM DA SM

MGT	TOP	MP120	TOP	DP365	TOP	DPE365	TOP	DPE450	TOP	DAOL	TOP	DACAB	TOP	DIPP	TOP
16,29	2	0,15	70	20,21	0,5	0,55	6	0,61	8	1,06	10	-0,25	100	-0,56	25

ANCP - JULHO 2014

		PM-ED		PD-ED		PS-ED		GPD		PM-EM		TMM		TMD		IPP		PES	
iABCZ	TOP	DEP	TOP	DEP	TOP	DEP	TOP	DEP	TOP	DEP	TOP	DEP	TOP	DEP	TOP	DEP	TOP	DEP	TOP
13,62	4	7,1	2	11,67	2	20,65	2	31,94	1	-0,62	62	2,93	14	3,66	21	-21,15	18	0,76	2

PMGZ - 2014

Idade: 24 meses    **Peso desmama:** 263 kg    **Peso:** 778 kg    **CE:** 41,5 cm

Comprador: \_\_\_\_\_ Valor: \_\_\_\_\_

## NAVIRAÍ 12584-12

CSCN 12584 - Macho - Nelore - Data Nasc.: 27/7/2012

## LOTE 140

(Opcional)

<b>C8288 DA MN</b>	C4580 DA MN	B7433 DA MN
	C 3685 DA MN	B7138 DA MN
<b>CABINA DE NAVIRAÍ</b> (Média desmama: 210 kg)	TELEX DA SM	GANDHI PO DA NI
	TACANA DA SM	FLANELA DA SM
		NUR MAHAL GANDOLA DA SM

MGT	TOP	MP120	TOP	DP365	TOP	DPE365	TOP	DPE450	TOP	DAOL	TOP	DACAB	TOP	DIPP	TOP
12,59	5	-0,66	90	13,8	5	0,55	6	0,91	3	-1,92	100	-0,39	100	-0,93	7

ANCP - JULHO 2014

		PM-ED		PD-ED		PS-ED		GPD		PM-EM		TMM		TMD		IPP		PES	
iABCZ	TOP	DEP	TOP	DEP	TOP	DEP	TOP	DEP	TOP	DEP	TOP	DEP	TOP	DEP	TOP	DEP	TOP	DEP	TOP
11,81	9	5,28	12	10,9	4	16,87	6	21,43	7	-1,13	77	1,51	36	3,21	25	-25,1	13	0,96	1

PMGZ - 2014

Idade: 24 meses    **Peso desmama:** 283 kg    **Peso:** 642 kg    **CE:** 40,5 cm

Comprador: \_\_\_\_\_ Valor: \_\_\_\_\_

## NAVIRAÍ 12580-12

CSCN 12580 - Macho - Nelore - Data Nasc.: 18/7/2012

## LOTE 141

(Individual)

<b>C8288 DA MN</b>	C4580 DA MN	B7433 DA MN
	C 3685 DA MN	B7138 DA MN
<b>NAVIRAÍ 11133-09</b> (Média desmama: 254 kg)	FUNCIONARIO NAVIRAÍ	BUGIO TE DA SM
	REMESSA DA SM	CRATERA DE NAVIRAÍ
		LADHUR PO DA JATOBÁ NANGA DA SM

MGT	TOP	MP120	TOP	DP365	TOP	DPE365	TOP	DPE450	TOP	DAOL	TOP	DACAB	TOP	DIPP	TOP
18,88	0,5	1,4	25	23,18	0,1	0,58	5	0,63	7	0,58	17	-0,1	70	-0,9	8

ANCP - JULHO 2014

		PM-ED		PD-ED		PS-ED		GPD		PM-EM		TMM		TMD		IPP		PES	
iABCZ	TOP	DEP	TOP	DEP	TOP	DEP	TOP	DEP	TOP	DEP	TOP	DEP	TOP	DEP	TOP	DEP	TOP	DEP	TOP
14,35	3	5,71	9	10,52	5	20,88	2	36,23	0,5	-0,07	43	2,79	15	3,44	23	-26,01	11	0,79	2

PMGZ - 2014

Idade: 25 meses    **Peso desmama:** 290 kg    **Peso:** 755 kg    **CE:** 43 cm

Comprador: \_\_\_\_\_ Valor: \_\_\_\_\_

## NAVIRAÍ 12690-12

CSCN 12690 - Macho - Nelore - Data Nasc.: 16/8/2012

## LOTE 142

(Opcional)

<b>C8288 DA MN</b>	C4580 DA MN	B7433 DA MN
	C 3685 DA MN	B7138 DA MN
<b>HIENA DE NAVIRAÍ</b> (Média desmama: 228 kg)	DONATO DE NAVIRAÍ	ATMA DE NAV.
	BITOLA DA S. MARTA	BATINA DA SM
		REMO DA SM TOPARCA DA SM

MGT	TOP	MP120	TOP	DP365	TOP	DPE365	TOP	DPE450	TOP	DAOL	TOP	DACAB	TOP	DIPP	TOP
12,75	5	-0,12	80	14,93	4	0,16	30	0,2	25	1,03	11	-0,08	70	-0,83	10

ANCP - JULHO 2014

		PM-ED		PD-ED		PS-ED		GPD		PM-EM		TMM		TMD		IPP		PES	
iABCZ	TOP	DEP	TOP	DEP	TOP	DEP	TOP	DEP	TOP	DEP	TOP	DEP	TOP	DEP	TOP	DEP	TOP	DEP	TOP
12,04	8	5,7	9	9,94	7	17,64	5	31,52	1	-1,02	74	1,84	29	2,8	30	-22,82	15	0,76	2

PMGZ - 2014

Idade: 24 meses    **Peso desmama:** 260 kg    **Peso:** 751 kg    **CE:** 41,5 cm

Comprador: \_\_\_\_\_ Valor: \_\_\_\_\_

## NAVIRA 12670-12

CSCN 12670 - Macho - Nelore - Data Nasc.: 13/8/2012

**C8288 DA MN**

C4580 DA MN  
C 3685 DA MN

B7433 DA MN  
B7138 DA MN  
B 8709 DA MN  
B 8652 DA MN

**ESBELTA TE**

(Média desmama: 248 kg)

GANDHI NI  
FLANELA DA SM

1646 DA MN  
GARUDA POI NI  
LUDY DE GARÇA  
TROMABA DA SM

MGT	TOP	MP120	TOP	DP365	TOP	DPE365	TOP	DPE450	TOP	DAOL	TOP	DACAB	TOP	DIPP	TOP
18,26	0,5	0,81	45	21,84	0,5	0,6	5	0,55	9	-0,02	40	-0,26	100	-0,75	14

ANCP - JULHO 2014

		PM-ED		PD-ED		PS-ED		GPD		PM-EM		TMM		TMD		IPP		PES	
iABCZ	TOP	DEP	TOP	DEP	TOP	DEP	TOP	DEP	TOP	DEP	TOP	DEP	TOP	DEP	TOP	DEP	TOP	DEP	TOP
13,48	5	6,36	5	10,06	6	19,91	2	24,81	4	0,44	27	3,62	7	3,88	18	-23,88	14	0,83	2

PMGZ - 2014

**Idade:** 24 meses **Peso desmama:** 275 kg **Peso:** 735 kg **CE:** 40 cm

Comprador: \_\_\_\_\_ Valor: \_\_\_\_\_

## NAVIRAÍ 12798-12

CSCN 9967 - Macho - Nelore - Data Nasc.: 18/9/2012

**C8288 DA MN**

C4580 DA MN  
C 3685 DA MN

B7433 DA MN  
B7138 DA MN  
B 8709 DA MN  
B 8652 DA MN

**GABONA DE NAVIRAÍ**  
(Média desmama: 248 kg)

CUIDADO DE NAVIRAÍ  
DRENA DE NAVIRAÍ

SAMBA TE DE NAV.  
SAMARITANA DA SM  
RAMBO DA MN  
PAGODEIRA DA S. MARTA

MGT	TOP	MP120	TOP	DP365	TOP	DPE365	TOP	DPE450	TOP	DAOL	TOP	DACAB	TOP	DIPP	TOP
18,45	0,5	0,98	40	20	0,5	0,65	4	0,59	8	0,83	13	-0,05	60	-0,94	7

ANCP - JULHO 2014

		PM-ED		PD-ED		PS-ED		GPD		PM-EM		TMM		TMD		IPP		PES	
iABCZ	TOP	DEP	TOP	DEP	TOP	DEP	TOP	DEP	TOP	DEP	TOP	DEP	TOP	DEP	TOP	DEP	TOP	DEP	TOP
14,64	3	7,32	2	10,74	4	20,61	2	32,04	1	0,13	36	3,79	6	4,42	14	-25,71	12	0,7	3

PMGZ - 2014

**Idade:** 23 meses **Peso desmama:** 283 kg **Peso:** 745 kg **CE:** 41 cm

Comprador: \_\_\_\_\_ Valor: \_\_\_\_\_

## NAVIRAÍ 12912-12

CSCN 12912 - Macho - Nelore - Data Nasc.: 16/10/2012

**NAVIRAÍ HIRAN**

QUARK COL  
DARUMA DE NAVIRAÍ

ZEFEC ABDALA  
BNUVA DA COL.  
TECELÃO DA SM  
SENTINELA DA FURNA

**NAVIRAÍ 11242-09**  
(Média desmama: 230 kg)

TECELÃO DA SM  
ABIA DA SM

GANDHI PO DA NI  
ROMÁLIA DA FURNA  
SHEIK TE DE NAV.  
TEXANA TE DE NAV.

MGT	TOP	MP120	TOP	DP365	TOP	DPE365	TOP	DPE450	TOP	DAOL	TOP	DACAB	TOP	DIPP	TOP
12,17	6	1,58	25	14,23	5	0,71	3	0,43	13	-0,11	50	-0,07	60	-0,57	25

ANCP - JULHO 2014

		PM-ED		PD-ED		PS-ED		GPD		PM-EM		TMM		TMD		IPP		PES	
iABCZ	TOP	DEP	TOP	DEP	TOP	DEP	TOP	DEP	TOP	DEP	TOP	DEP	TOP	DEP	TOP	DEP	TOP	DEP	TOP
12,36	7	4,36	22	6,77	27	18,23	4	25,9	3	0,83	17	3,01	13	3,61	21	-19,32	22	1,1	0,5

PMGZ - 2014

**Idade:** 22 meses **Peso desmama:** 242 kg **Peso:** 664 kg **CE:** 36 cm

Comprador: \_\_\_\_\_ Valor: \_\_\_\_\_

## NAVIRAÍ 12678-12

CSCN 12678 - Macho - Nelore - Data Nasc.: 14/8/2012

**C8288 DA MN**

C4580 DA MN  
C 3685 DA MN

B7433 DA MN  
B7138 DA MN  
B 8709 DA MN  
B 8652 DA MN

**IANE DE NAV.**  
(Média desmama: 203 kg)

COSTUME DE NAVIRAÍ  
CANOA

TECELÃO DA SM  
TONICA DA SM  
SHEIK TE DE NAV.  
AMEIXA TE

MGT	TOP	MP120	TOP	DP365	TOP	DPE365	TOP	DPE450	TOP	DAOL	TOP	DACAB	TOP	DIPP	TOP
8,64	16	-1,02	100	10,86	13	0,25	19	0,42	14	0,32	25	-0,15	80	-0,68	17

ANCP - JULHO 2014

		PM-ED		PD-ED		PS-ED		GPD		PM-EM		TMM		TMD		IPP		PES	
iABCZ	TOP	DEP	TOP	DEP	TOP	DEP	TOP	DEP	TOP	DEP	TOP	DEP	TOP	DEP	TOP	DEP	TOP	DEP	TOP
12,65	6	5,8	8	11,96	2	19,7	3	33,42	1	-1,24	79	1,66	33	2,89	29	-18,56	23	0,84	2

PMGZ - 2014

**Idade:** 24 meses **Peso desmama:** 246 kg **Peso:** 666 kg **CE:** 39 cm

Comprador: \_\_\_\_\_ Valor: \_\_\_\_\_

## NAVIRAÍ 12742-12

CSCN 12742 - Macho - Nelore - Data Nasc.: 27/8/2012

## LOTE 147

(Opcional)

<b>C8288 DA MN</b>	C4580 DA MN	B7433 DA MN B7138 DA MN
	C 3685 DA MN	B 8709 DA MN B 8652 DA MN
<b>NAVIRAÍ 10843-09</b> (Média desmama: 240 kg)	FAMUR DE NAVIRAÍ	BERÍLIO TE DE NAVIRAÍ BISCA DA S. MARTA
	FIDALGARIA NAVIRAÍ	CUBO DE NAVIRAÍ ALVINA DA SM

MGT	TOP	MP120	TOP	DP365	TOP	DPE365	TOP	DPE450	TOP	DAOL	TOP	DACAB	TOP	DIPP	TOP
15,73	2	0,15	70	22,05	0,5	0,27	18	0,91	3	-0,1	50	-0,19	90	-0,92	7

ANCP - JULHO 2014

		PM-ED		PD-ED		PS-ED		GPD		PM-EM		TMM		TMD		IPP		PES	
iABCZ	TOP	DEP	TOP	DEP	TOP	DEP	TOP	DEP	TOP	DEP	TOP	DEP	TOP	DEP	TOP	DEP	TOP	DEP	TOP
15,22	2	6,7	3	11,49	3	23,84	0,5	36,97	0,5	-0,49	58	2,86	14	3,63	21	-27,23	10	0,74	3

PMGZ - 2014

Idade: 23 meses    **Peso desmama:** 223 kg    **Peso:** 646 kg    **CE:** 41 cm

Comprador: \_\_\_\_\_ Valor: \_\_\_\_\_

## NAVIRAÍ 12708-12

CSCN 12708 - Macho - Nelore - Data Nasc.: 18/8/2012

## LOTE 148

(Opcional)

<b>C8288 DA MN</b>	C4580 DA MN	B7433 DA MN B7138 DA MN
	C 3685 DA MN	B 8709 DA MN B 8652 DA MN
<b>NAVIRAÍ 10863-09</b> (Média desmama: 220 kg)	TECELÃO DA SM	GANDHI PO DA NI ROMÁLIA DA FURNA
	VALAQUIA DA SM	GANGSTER DA SM Q.ALEGRIA DA FURNA

MGT	TOP	MP120	TOP	DP365	TOP	DPE365	TOP	DPE450	TOP	DAOL	TOP	DACAB	TOP	DIPP	TOP
12,63	5	0,12	70	11,14	12	0,85	2	1,31	1	1,81	4	-0,25	100	-0,79	12

ANCP - JULHO 2014

		PM-ED		PD-ED		PS-ED		GPD		PM-EM		TMM		TMD		IPP		PES	
iABCZ	TOP	DEP	TOP	DEP	TOP	DEP	TOP	DEP	TOP	DEP	TOP	DEP	TOP	DEP	TOP	DEP	TOP	DEP	TOP
13,91	4	5,55	10	10,65	4	19,96	2	35,93	0,5	-0,3	51	2,48	19	3,48	22	-21,76	17	1,1	0,5

PMGZ - 2014

Idade: 24 meses    **Peso desmama:** 208 kg    **Peso:** 648 kg    **CE:** 39,5 cm

Comprador: \_\_\_\_\_ Valor: \_\_\_\_\_

## MAXIMO DE NAVIRAÍ

CSCC 3739 - Macho - Nelore - Data Nasc.: 20/9/2012

## LOTE 149

(Individual)

<b>TEATRO DO JHV</b>	QUARK COL.	ZEFEC ABDALA BNUVA DA COL.
	BENZIDINA DA SM	RAMBO DA MN SINTESE DA SM
<b>BARCA TE</b> (Média desmama: 234 kg)	GANDHI PO DA NI	1646 DA MN GARUDA POI DA NI
	NOVA TE DE NAVIRAÍ	GANGSTER DA SM JOIA DE NAV.

MGT	TOP	MP120	TOP	DP365	TOP	DPE365	TOP	DPE450	TOP	DAOL	TOP	DACAB	TOP	DIPP	TOP
18,25	0,5	2,53	8	19,89	0,5	0,91	2	1,3	1	-	-	-	-	-0,87	9

ANCP - JULHO 2014

		PM-ED		PD-ED		PS-ED		GPD		PM-EM		TMM		TMD		IPP		PES	
iABCZ	TOP	DEP	TOP	DEP	TOP	DEP	TOP	DEP	TOP	DEP	TOP	DEP	TOP	DEP	TOP	DEP	TOP	DEP	TOP
14,83	3	6,29	5	7,08	25	20,73	2	20,34	8	1,77	5	4,92	2	5,83	6	-26,77	10	0,84	2

PMGZ - 2014

Idade: 23 meses    **Peso desmama:** 291 kg    **Peso:** 728 kg    **CE:** 38 cm

Comprador: \_\_\_\_\_ Valor: \_\_\_\_\_

## MARDUR DE NAVIRAÍ

CSCC 3702 - Macho - Nelore - Data Nasc.: 13/8/2012

## LOTE 150

(Opcional)

<b>HEROICO TE NAVIRAÍ</b>	BITELO DA SS	LUDY DE GARCA TAREFA DA SS
	TARJA TE DE NAV.	GANDHI PO DA NI LENDA DA S. MARTA
<b>NAVIRAÍ FIV 11432-10</b> (Média desmama: 256 kg)	TECELÃO DA SM	GANDHI PO DA NI ROMÁLIA DA FURNA
	BISCA DA S. MARTA	RAMBO DA MN RUBRICA DA SM

MGT	TOP	MP120	TOP	DP365	TOP	DPE365	TOP	DPE450	TOP	DAOL	TOP	DACAB	TOP	DIPP	TOP
9,37	13	1,9	16	11,36	11	0,03	45	0,14	30	-	-	-	-	-0,62	25

ANCP - JULHO 2014

		PM-ED		PD-ED		PS-ED		GPD		PM-EM		TMM		TMD		IPP		PES	
iABCZ	TOP	DEP	TOP	DEP	TOP	DEP	TOP	DEP	TOP	DEP	TOP	DEP	TOP	DEP	TOP	DEP	TOP	DEP	TOP
13	6	4,24	23	9,04	11	14,99	11	18,62	11	1,41	8	3,53	8	6,01	5	-21,6	17	0,26	18

PMGZ - 2014

Idade: 24 meses    **Peso desmama:** 256 kg    **Peso:** 675 kg    **CE:** 35,5 cm

Comprador: \_\_\_\_\_ Valor: \_\_\_\_\_

## NAVIRAÍ FIV 12810-12

CSCN 12810 - Macho - Nelore - Data Nasc.: 21/9/2012

## LOTE 151

(Opcional)

HEROICO TE NAVIRAÍ	BITELO DA SS	LUDY DE GARCA TAREFA DA SS
	TARJA TE DE NAV.	GANDHI PO DA NI LENDAS DA S. MARTA
FONIATRIA DE NAVIRAÍ (Média desmama: 245 kg)	COSTUME DE NAVIRAÍ	TECELÃO DA SM TONICA DA SM
	ALQUIMIA DA SM	GANGSTER DA SM REMESSA DA SM

MGT	TOP	MP120	TOP	DP365	TOP	DPE365	TOP	DPE450	TOP	DAOL	TOP	DACAB	TOP	DIPP	TOP
7,22	25	1,15	35	10,55	14	0,06	40	-0,02	50	-	-	-	-	-0,3	50

ANCP - JULHO 2014

		PM-ED		PD-ED		PS-ED		GPD		PM-EM		TMM		TMD		IPP		PES	
iABCZ	TOP	DEP	TOP	DEP	TOP	DEP	TOP	DEP	TOP	DEP	TOP	DEP	TOP	DEP	TOP	DEP	TOP	DEP	TOP
17,16	1	6,25	5	11,9	2	25,34	0,5	33,77	1	1,24	10	4,37	4	6,62	3	-20,38	20	0,33	14

PMGZ - 2014

Idade: 23 meses    **Peso desmama:** 280 kg    **Peso:** 689 kg    **CE:** 34,5 cm

Comprador: \_\_\_\_\_ Valor: \_\_\_\_\_

## NAVIRAÍ FIV 12796-12

CSCN 12796 - Macho - Nelore - Data Nasc.: 18/9/2012

## LOTE 152

(Opcional)

HEROICO TE NAVIRAÍ	BITELO DA SS	LUDY DE GARCA TAREFA DA SS
	TARJA TE DE NAV.	GANDHI PO DA NI LENDAS DA S. MARTA
FONIATRIA DE NAVIRAÍ (Média desmama: 245 kg)	COSTUME DE NAVIRAÍ	TECELÃO DA SM TONICA DA SM
	ALQUIMIA DA SM	GANGSTER DA SM REMESSA DA SM

MGT	TOP	MP120	TOP	DP365	TOP	DPE365	TOP	DPE450	TOP	DAOL	TOP	DACAB	TOP	DIPP	TOP
7,22	25	1,15	35	10,55	14	0,06	40	-0,02	50	-	-	-	-	-0,3	50

ANCP - JULHO 2014

		PM-ED		PD-ED		PS-ED		GPD		PM-EM		TMM		TMD		IPP		PES	
iABCZ	TOP	DEP	TOP	DEP	TOP	DEP	TOP	DEP	TOP	DEP	TOP	DEP	TOP	DEP	TOP	DEP	TOP	DEP	TOP
17,16	1	6,25	5	11,9	2	25,34	0,5	33,77	1	1,24	10	4,37	4	6,62	3	-20,38	20	0,33	14

PMGZ - 2014

Idade: 23 meses    **Peso desmama:** 268 kg    **Peso:** 653 kg    **CE:** 36 cm

Comprador: \_\_\_\_\_ Valor: \_\_\_\_\_

## NAVIRAÍ 12725-12

CSCN 12725 - Macho - Nelore - Data Nasc.: 21/8/2012

## LOTE 153

(Individual)

REM QUILANO	NITIDO TE REM	RAMBO DA MN FINCA REMA
	JAMARIA REMA	ZEFEC ABDALA CALMARIAS II
ESTIMADA TE (Média desmama: 223 kg)	FAULAD DA SC	GOLIAS IMP. CHINTALADEVI IMP.
	SANTA TE DA SM	ILUSTRE NF DA ELD. JOIA DE NAV.

MGT	TOP	MP120	TOP	DP365	TOP	DPE365	TOP	DPE450	TOP	DAOL	TOP	DACAB	TOP	DIPP	TOP
8,82	15	-2,28	100	8,69	25	0,9	2	1,1	2	0,91	12	0,46	1	-1,02	5

ANCP - JULHO 2014

		PM-ED		PD-ED		PS-ED		GPD		PM-EM		TMM		TMD		IPP		PES	
iABCZ	TOP	DEP	TOP	DEP	TOP	DEP	TOP	DEP	TOP	DEP	TOP	DEP	TOP	DEP	TOP	DEP	TOP	DEP	TOP
8,72	21	5,52	10	7,86	19	15	11	22,8	5	-1,67	87	1,09	44	-0,94	79	-29,05	8	1,45	0,1

PMGZ - 2014

Idade: 24 meses    **Peso desmama:** 236 kg    **Peso:** 655 kg    **CE:** 39 cm

Comprador: \_\_\_\_\_ Valor: \_\_\_\_\_

## NAVIRAÍ 12883-12

CSCN 12883 - Macho - Nelore - Data Nasc.: 6/10/2012

## LOTE 154

(Opcional)

C8288 DA MN	C4580 DA MN	B7433 DA MN B7138 DA MN
	C 3685 DA MN	B 8709 DA MN B 8652 DA MN
NAVIRAÍ 11237-09 (Média desmama: 206 kg)	BUGIO TE DA SM	RAMBO DA MN SINERGIA DA SM
	HEURECA TE DE NAV.	TARZAN TE DE NAV. SENA TE DA SM

MGT	TOP	MP120	TOP	DP365	TOP	DPE365	TOP	DPE450	TOP	DAOL	TOP	DACAB	TOP	DIPP	TOP
17,98	0,5	-0,39	80	22,82	0,1	1,14	0,5	1,29	1	0,52	19	-0,1	70	-0,72	15

ANCP - JULHO 2014

		PM-ED		PD-ED		PS-ED		GPD		PM-EM		TMM		TMD		IPP		PES	
iABCZ	TOP	DEP	TOP	DEP	TOP	DEP	TOP	DEP	TOP	DEP	TOP	DEP	TOP	DEP	TOP	DEP	TOP	DEP	TOP
14,7	3	7,51	2	12,4	2	22,81	1	35,51	0,5	-0,93	71	2,83	15	3,92	18	-22,52	16	0,85	2

PMGZ - 2014

Idade: 22 meses    **Peso desmama:** 201 kg    **Peso:** 673 kg    **CE:** 38,5 cm

Comprador: \_\_\_\_\_ Valor: \_\_\_\_\_

## NAVIRAÍ 13018-12

CSCN 13018 - Macho - Nelore - Data Nasc.: 19/11/2012

## LOTE 155

(Opcional)

<b>NAVIRAÍ HANOVER</b>	C2569 DA MN	B8951 DA MN
	VALSA TE DE NAV.	B9370 DA MN
<b>FIBRINA TE NAVIRAÍ</b> (Média desmama: 216 kg)	CINTURAO FIV DE NAV.	TROVAO TE DE NAV.
	TRICA DA SM	SARAIVA TE DE NAV.
		ENLEVO DA MORUNG.
		RAMALHEIRA DA FURNA

MGT	TOP	MP120	TOP	DP365	TOP	DPE365	TOP	DPE450	TOP	DAOL	TOP	DACAB	TOP	DIPP	TOP
9,98	11	0,72	45	12,77	8	0,13	30	0,11	35	0,85	13	0,1	10	-0,53	30

ANCP - JULHO 2014

		PM-ED		PD-ED		PS-ED		GPD		PM-EM		TMM		TMD		IPP		PES	
iABCZ	TOP	DEP	TOP	DEP	TOP	DEP	TOP	DEP	TOP	DEP	TOP	DEP	TOP	DEP	TOP	DEP	TOP	DEP	TOP
9,96	15	3,65	31	8,67	13	14,7	12	17,74	13	0,16	35	1,99	27	3,37	24	-15,51	31	0,23	20

PMGZ - 2014

Idade: 21 meses    **Peso desmama:** 241 kg    **Peso:** 584 kg    **CE:** 36,5 cm

Comprador: \_\_\_\_\_ Valor: \_\_\_\_\_

## NAVIRAÍ 12856-12

CSCN 12856 - Macho - Nelore - Data Nasc.: 30/9/2012

## LOTE 156

(Opcional)

<b>C8288 DA MN</b>	C4580 DA MN	B7433 DA MN
	C 3685 DA MN	B7138 DA MN
<b>GUARIMA DE NAVIRAÍ</b> (Média desmama: 292 kg)	COSTUME DE NAVIRAÍ	TECELÃO DA SM
	DESEJADA DE NAVIRAÍ	TONICA DA SM
		BURGUES TE DA SM
		ALBA DA SM

MGT	TOP	MP120	TOP	DP365	TOP	DPE365	TOP	DPE450	TOP	DAOL	TOP	DACAB	TOP	DIPP	TOP
14,71	3	-0,2	80	19,08	1	0,84	2	0,45	13	-0,1	50	-0,21	90	-0,63	20

ANCP - JULHO 2014

		PM-ED		PD-ED		PS-ED		GPD		PM-EM		TMM		TMD		IPP		PES	
iABCZ	TOP	DEP	TOP	DEP	TOP	DEP	TOP	DEP	TOP	DEP	TOP	DEP	TOP	DEP	TOP	DEP	TOP	DEP	TOP
12,91	6	5,98	7	12,4	2	22	1	33,86	1	-1,47	84	1,53	35	2,36	36	-19,93	21	0,85	2

PMGZ - 2014

Idade: 23 meses    **Peso desmama:** 259 kg    **Peso:** 672 kg    **CE:** 38,5 cm

Comprador: \_\_\_\_\_ Valor: \_\_\_\_\_

## NAVIRAÍ FIV 12882-12

CSCN 12882 - Macho - Nelore - Data Nasc.: 5/10/2012

## LOTE 157

(Opcional)

<b>REM QUILANO</b>	NITIDO TE REM	RAMBO DA MN
	JAMARIA REMA	FINCA REMA
<b>GUERRILHA DE NAVIRAÍ</b> (Média desmama: 253 kg)	BITELO SS	ZEFEC ABDALA
	VAREQUE DA SM	CALMARIA II
		LUDY DE GARÇA
		TAREFA DA SS
		GANDHI PO DA NI
		RECOMPENSA DA FURNA

MGT	TOP	MP120	TOP	DP365	TOP	DPE365	TOP	DPE450	TOP	DAOL	TOP	DACAB	TOP	DIPP	TOP
14,25	3	-0,69	90	16,46	2	1,02	1	1,39	0,5	-1,05	90	0,17	6	-0,97	6

ANCP - JULHO 2014

		PM-ED		PD-ED		PS-ED		GPD		PM-EM		TMM		TMD		IPP		PES	
iABCZ	TOP	DEP	TOP	DEP	TOP	DEP	TOP	DEP	TOP	DEP	TOP	DEP	TOP	DEP	TOP	DEP	TOP	DEP	TOP
13,11	5	5,52	10	10,11	6	18,39	4	29,76	2	-0,45	56	2,31	22	2,42	35	-29,81	8	1,31	0,5

PMGZ - 2014

Idade: 22 meses    **Peso desmama:** 282 kg    **Peso:** 630 kg    **CE:** 40,5 cm

Comprador: \_\_\_\_\_ Valor: \_\_\_\_\_

## NAVIRAÍ 12702-12

CSCN 12702 - Macho - Nelore - Data Nasc.: 17/8/2012

## LOTE 158

(Individual)

<b>REM QUILANO</b>	NITIDO TE REM	RAMBO DA MN
	JAMARIA REMA	FINCA REMA
<b>NAVIRAÍ 11023-09</b> (Média desmama: 223 kg)	FUNCIONÁRIO NAVIRAÍ	ZEFEC ABDALA
	BRETANHA DA S. MARTA	CALMARIA II
		BUGIO TE DA SM
		CRATERA DE NAVIRAÍ
		REMO DA SM
		TARJA TE DE NAVIRAÍ

MGT	TOP	MP120	TOP	DP365	TOP	DPE365	TOP	DPE450	TOP	DAOL	TOP	DACAB	TOP	DIPP	TOP
11,98	6	-1,48	100	13,21	7	1,06	0,5	1,26	1	-0,56	70	0,9	0,1	-0,94	7

ANCP - JULHO 2014

		PM-ED		PD-ED		PS-ED		GPD		PM-EM		TMM		TMD		IPP		PES	
iABCZ	TOP	DEP	TOP	DEP	TOP	DEP	TOP	DEP	TOP	DEP	TOP	DEP	TOP	DEP	TOP	DEP	TOP	DEP	TOP
10,77	12	5,56	10	9,74	8	17,62	5	25,45	4	-1,37	82	1,41	37	0,87	56	-25,4	12	1,4	0,5

PMGZ - 2014

Idade: 24 meses    **Peso desmama:** 213 kg    **Peso:** 669 kg    **CE:** 36,5 cm

Comprador: \_\_\_\_\_ Valor: \_\_\_\_\_

## NAVIRAÍ 12946-12

CSCN 12946 - Macho - Nelore - Data Nasc.: 29/10/2012

## LOTE 159

(Opcional)

<b>REM QUILANO</b>	NITIDO TE REM	RAMBO DA MN
	JAMARIA REMA	FINCA REMA
<b>NAVIRAÍ 10960-09</b> (Média desmama: 223 kg)	FAMUR DE NAVIRAÍ	BERILIO TE DE NAV.
	BASTARDA DA S. MARTA	BISCA DA S. MARTA
		TECELÃO DA SM
		HAVEA DE NAV.

MGT	TOP	MP120	TOP	DP365	TOP	DPE365	TOP	DPE450	TOP	DAOL	TOP	DACAB	TOP	DIPP	TOP
11,39	7	-1,71	100	11,29	12	0,99	1	1,36	1	-0,45	70	0,84	0,5	-1,09	4

ANCP - JULHO 2014

		PM-ED		PD-ED		PS-ED		GPD		PM-EM		TMM		TMD		IPP		PES	
iABCZ	TOP	DEP	TOP	DEP	TOP	DEP	TOP	DEP	TOP	DEP	TOP	DEP	TOP	DEP	TOP	DEP	TOP	DEP	TOP
9,27	18	5,74	9	9,33	10	14,97	11	25,17	4	-1,9	91	0,97	46	-0,38	73	-29,66	8	1,1	0,5

PMGZ - 2014

Idade: 22 meses    **Peso desmama:** 223 kg    **Peso:** 652 kg    **CE:** 36 cm

Comprador: \_\_\_\_\_ Valor: \_\_\_\_\_

## NAVIRAÍ 12635-12

CSCN 12635 - Macho - Nelore - Data Nasc.: 8/8/2012

## LOTE 160

(Opcional)

<b>C8288 DA MN</b>	C4580 DA MN	B7433 DA MN
	C 3685 DA MN	B7138 DA MN
<b>NAVIRAÍ 11340-10</b> (Média desmama: 254 kg)	FUNCIONARIO NAVIRAÍ	B 8709 DA MN
	SECRETA DE NAV.	B 8652 DA MN
		BUGIO TE DA SM
		CRATERA DE NAVIRAÍ
		PAISANO TE DE NAV.
		OCARINA TE DE NAV.

MGT	TOP	MP120	TOP	DP365	TOP	DPE365	TOP	DPE450	TOP	DAOL	TOP	DACAB	TOP	DIPP	TOP
12,92	5	1,38	30	11,26	12	0,54	6	0,83	4	-0,91	90	-0,19	90	-1,05	5

ANCP - JULHO 2014

		PM-ED		PD-ED		PS-ED		GPD		PM-EM		TMM		TMD		IPP		PES	
iABCZ	TOP	DEP	TOP	DEP	TOP	DEP	TOP	DEP	TOP	DEP	TOP	DEP	TOP	DEP	TOP	DEP	TOP	DEP	TOP
14,18	4	6,21	6	11,11	3	19,75	3	27,91	2	-0,4	55	2,71	16	3,8	19	-31,03	7	0,91	2

PMGZ - 2014

Idade: 24 meses    **Peso desmama:** 225 kg    **Peso:** 681 kg    **CE:** 41 cm

Comprador: \_\_\_\_\_ Valor: \_\_\_\_\_

## NAVIRAÍ 12822-12

CSCN 12822 - Macho - Nelore - Data Nasc.: 24/9/2012

## LOTE 161

(Opcional)

<b>NAVIRAÍ HIRAN</b>	QUARK COL	ZEFEC ABDALA
	DARUMA DE NAVIRAÍ	BNUVA DA COL.
<b>ENGRACADA DE NAVIRAÍ</b> (Média desmama: 247 kg)	TECELÃO DA SM	TECELÃO DA SM
	SOFISTICADA DA FURNA	SENTINELA DA FURNA
		GANDHI PO DA NI
		ROMÁLIA DA FURNA
		BHADINI POI DC
		JITIRANA DA FURNA

MGT	TOP	MP120	TOP	DP365	TOP	DPE365	TOP	DPE450	TOP	DAOL	TOP	DACAB	TOP	DIPP	TOP
12,76	5	1,96	15	14,94	4	0,45	9	0,58	9	-	-	-	-	-	-

ANCP - JULHO 2014

		PM-ED		PD-ED		PS-ED		GPD		PM-EM		TMM		TMD		IPP		PES	
iABCZ	TOP	DEP	TOP	DEP	TOP	DEP	TOP	DEP	TOP	DEP	TOP	DEP	TOP	DEP	TOP	DEP	TOP	DEP	TOP
14,53	3	6,47	4	9,25	10	20,13	2	23,82	5	1,62	6	4,85	2	6,48	4	-9,74	48	1,27	0,5

PMGZ - 2014

Idade: 23 meses    **Peso desmama:** 283 kg    **Peso:** 658 kg    **CE:** 35 cm

Comprador: \_\_\_\_\_ Valor: \_\_\_\_\_

## NAVIRAÍ 12755-12

CSCN 12755 - Macho - Nelore - Data Nasc.: 1/9/2012

## LOTE 162

(Individual)

<b>C8288 DA MN</b>	C4580 DA MN	B7433 DA MN
	C 3685 DA MN	B7138 DA MN
<b>NAVIRAÍ 11214-09</b> (Média desmama: 217 kg)	FUNCIONARIO NAVIRAÍ	B 8709 DA MN
	IMBUIA DE NAV.	B 8652 DA MN
		BUGIO TE DA SM
		CRATERA DE NAVIRAÍ
		TROVAO TE DE NAV.
		FADISTA TE DE NAV.

MGT	TOP	MP120	TOP	DP365	TOP	DPE365	TOP	DPE450	TOP	DAOL	TOP	DACAB	TOP	DIPP	TOP
12,52	5	0,61	50	12,02	9	0,44	9	0,58	9	0,12	35	-0,23	100	-0,82	11

ANCP - JULHO 2014

		PM-ED		PD-ED		PS-ED		GPD		PM-EM		TMM		TMD		IPP		PES	
iABCZ	TOP	DEP	TOP	DEP	TOP	DEP	TOP	DEP	TOP	DEP	TOP	DEP	TOP	DEP	TOP	DEP	TOP	DEP	TOP
13,59	4	6,33	5	9,9	7	20,87	2	37,1	0,5	-0,9	70	2,27	22	2,45	35	-27,54	10	1,03	1

PMGZ - 2014

Idade: 23 meses    **Peso desmama:** 200 kg    **Peso:** 681 kg    **CE:** 37,5 cm

Comprador: \_\_\_\_\_ Valor: \_\_\_\_\_

## NAVIRAÍ 12592-12

CSCN 12592 - Macho - Nelore - Data Nasc.: 30/7/2012

## LOTE 163

(Opcional)

<b>JALISCO DE NAV.</b>	QUARK COL	ZEFEC ABDALA BNUVA DA COL.
	DELICADA TE	RAMBO DA MN SANTA TE DA SM
<b>GADELHA TE NAVIRAÍ</b> (Média desmama: 227 kg)	BASCO DA SM	PAYSANDU DE NAVIRAÍ TAQUIRA DA SM
	TOSQUIRA DA SM	PARAGUACU TE DE NAV. MAQUINA DA SM

MGT	TOP	MP120	TOP	DP365	TOP	DPE365	TOP	DPE450	TOP	DAOL	TOP	DACAB	TOP	DIPP	TOP
10,25	10	0,08	70	12,14	9	0,25	19	0,27	25	0,47	20	-0,04	50	-0,79	12

ANCP - JULHO 2014

		PM-ED		PD-ED		PS-ED		GPD		PM-EM		TMM		TMD		IPP		PES	
iABCZ	TOP	DEP	TOP	DEP	TOP	DEP	TOP	DEP	TOP	DEP	TOP	DEP	TOP	DEP	TOP	DEP	TOP	DEP	TOP
11,77	9	5,83	8	9,52	9	15,05	11	15,95	17	-0,46	57	2,46	20	3,8	19	-32,1	6	0,57	5

PMGZ - 2014

Idade: 24 meses    **Peso desmama:** 299 kg    **Peso:** 690 kg    **CE:** 36,5 cm

Comprador: \_\_\_\_\_ Valor: \_\_\_\_\_

## NAVIRAÍ 12741-12

CSCN 12741 - Macho - Nelore - Data Nasc.: 25/8/2012

## LOTE 164

(Opcional)

<b>FIO TE DE NAVIRAÍ</b>	QUARK COL	ZEFEC ABDALA BNUVA DA COL.
	SERINGA DA SM	PANAGPUR AL DA PAUL. OLGA DA S. MARTA
<b>NAVIRAÍ 11054-09</b> (Média desmama: 258 kg)	TECELÃO DA SM	GANDHI PO DA NI ROMÁLIA DA FURNA
	ENCANTADA TE	FAULADA SC SALINA TE DA SM

MGT	TOP	MP120	TOP	DP365	TOP	DPE365	TOP	DPE450	TOP	DAOL	TOP	DACAB	TOP	DIPP	TOP
13,26	4	2,64	7	15,21	3	0,01	50	0,19	30	0,91	12	0,05	17	-0,56	25

ANCP - JULHO 2014

		PM-ED		PD-ED		PS-ED		GPD		PM-EM		TMM		TMD		IPP		PES	
iABCZ	TOP	DEP	TOP	DEP	TOP	DEP	TOP	DEP	TOP	DEP	TOP	DEP	TOP	DEP	TOP	DEP	TOP	DEP	TOP
13,22	5	6,08	6	11,05	3	14,43	13	12,68	27	0,41	28	3,46	9	6,4	4	-26,16	11	0,58	5

PMGZ - 2014

Idade: 24 meses    **Peso desmama:** 258 kg    **Peso:** 685 kg    **CE:** 38 cm

Comprador: \_\_\_\_\_ Valor: \_\_\_\_\_

## NAVIRAÍ 12698-12

CSCN 12698 - Macho - Nelore - Data Nasc.: 17/8/2012

## LOTE 165

(Opcional)

<b>FIO TE NAVIRAÍ</b>	QUARK COL.	ZEFEC ABDALA BNUVA DA COL.
	SERINGA DA SM	PANAGPUR AL DA PAUL. OLGA DA S. MARTA
<b>GUAITACA DE NAVIRAÍ</b> (Média desmama: 230 kg)	BUGIO TE DA SM	RAMBO DA MN SINERGIA DA SM
	CRENCA DE NAVIRAÍ	TECELÃO DA SM REMESSA DA SM

MGT	TOP	MP120	TOP	DP365	TOP	DPE365	TOP	DPE450	TOP	DAOL	TOP	DACAB	TOP	DIPP	TOP
13,03	5	3,08	4	13,68	6	0,53	6	0,64	7	0,06	35	0,04	18	-0,1	70

ANCP - JULHO 2014

		PM-ED		PD-ED		PS-ED		GPD		PM-EM		TMM		TMD		IPP		PES	
iABCZ	TOP	DEP	TOP	DEP	TOP	DEP	TOP	DEP	TOP	DEP	TOP	DEP	TOP	DEP	TOP	DEP	TOP	DEP	TOP
13,37	5	7,06	2	10,46	5	16,24	8	13,14	25	1,31	9	4,85	2	6,38	4	-20,69	19	0,52	6

PMGZ - 2014

Idade: 24 meses    **Peso desmama:** 263 kg    **Peso:** 666 kg    **CE:** 36 cm

Comprador: \_\_\_\_\_ Valor: \_\_\_\_\_

## NAVIRAÍ 12833-12

CSCN 12833 - Macho - Nelore - Data Nasc.: 26/9/2012

## LOTE 166

(Individual)

<b>FIO TE NAVIRAÍ</b>	QUARK COL.	ZEFEC ABDALA BNUVA DA COL.
	SERINGA DA SM	PANAGPUR AL DA PAUL. OLGA DA S. MARTA
<b>FILIPLUMA DE NAVIRAÍ</b> (Média desmama: 244 kg)	CUBO DE NAVIRAÍ	TECELÃO DA SM TOSQUIRA DA SM
	CONIFERA DE NAVIRAÍ	RAMBO DA MN SERRACAO DA SM

MGT	TOP	MP120	TOP	DP365	TOP	DPE365	TOP	DPE450	TOP	DAOL	TOP	DACAB	TOP	DIPP	TOP
11,31	8	2,89	5	12,73	8	0,24	20	0,08	35	-0,08	45	0,05	17	-0,55	25

ANCP - JULHO 2014

		PM-ED		PD-ED		PS-ED		GPD		PM-EM		TMM		TMD		IPP		PES	
iABCZ	TOP	DEP	TOP	DEP	TOP	DEP	TOP	DEP	TOP	DEP	TOP	DEP	TOP	DEP	TOP	DEP	TOP	DEP	TOP
13,89	4	6,38	5	10,59	5	14,45	13	13,76	23	1,62	6	4,82	2	6,45	4	-26,01	11	0,71	3

PMGZ - 2014

Idade: 23 meses    **Peso desmama:** 282 kg    **Peso:** 618 kg    **CE:** 35,5 cm

Comprador: \_\_\_\_\_ Valor: \_\_\_\_\_



## NAVIRAÍ 12586-12

CSCN 12586 - Macho - Nelore - Data Nasc.: 28/7/2012

## LOTE 167

(Opcional)

FIO TE DE NAVIRAÍ	QUARK COL	ZEFEC ABDALA BNUVA DA COL.
	SERINGA DA SM	PANAGPUR AL DA PAUL. OLGA DA S. MARTA
NAVIRAÍ 10219/08 (Média desmama: 253 kg)	C2569 DA MN	B8951 DA MN B9370 DA MN
	ENDIRA DE NAVIRAÍ	AIMARAH DE NAV VENTA DA SM

MGT	TOP	MP120	TOP	DP365	TOP	DPE365	TOP	DPE450	TOP	DAOL	TOP	DACAB	TOP	DIPP	TOP
9,9	11	1,88	16	11,29	12	0,29	17	0,15	30	0,56	18	0,1	10	-0,44	35

ANCP - JULHO 2014

		PM-ED		PD-ED		PS-ED		GPD		PM-EM		TMM		TMD		IPP		PES	
iABCZ	TOP	DEP	TOP	DEP	TOP	DEP	TOP	DEP	TOP	DEP	TOP	DEP	TOP	DEP	TOP	DEP	TOP	DEP	TOP
12,5	7	5,8	8	10,99	4	14,58	12	16,44	15	0,27	32	3,18	11	5,71	6	-21,91	17	0,36	13

PMGZ - 2014

Idade: 24 meses    **Peso desmama:** 235 kg    **Peso:** 644 kg    **CE:** 37,5 cm

Comprador: \_\_\_\_\_ Valor: \_\_\_\_\_

## NAVIRAÍ 12778-12

CSCN 12778 - Macho - Nelore - Data Nasc.: 10/9/2012

## LOTE 168

(Opcional)

C8288 DA MN	C4580 DA MN	B7433 DA MN B7138 DA MN
	C 3685 DA MN	B 8709 DA MN B 8652 DA MN
IENA FIV DE NAVIRAÍ (Média desmama: 203 kg)	FAMUR DE NAVIRAÍ	BERILIO TE DE NAV. BISCA DA S. MARTA
	BIGA DA S. MARTA	TROVAO TE DE NAV. ROMENIA DA SM

MGT	TOP	MP120	TOP	DP365	TOP	DPE365	TOP	DPE450	TOP	DAOL	TOP	DACAB	TOP	DIPP	TOP
9,28	13	-0,66	90	9,22	20	0,51	7	0,64	7	-0,52	70	-0,25	100	-0,97	6

ANCP - JULHO 2014

		PM-ED		PD-ED		PS-ED		GPD		PM-EM		TMM		TMD		IPP		PES	
iABCZ	TOP	DEP	TOP	DEP	TOP	DEP	TOP	DEP	TOP	DEP	TOP	DEP	TOP	DEP	TOP	DEP	TOP	DEP	TOP
14,36	3	6,42	5	11,4	3	21	2	36,09	0,5	-1,16	77	2,05	26	3,1	27	-32,1	6	0,77	2

PMGZ - 2014

Idade: 23 meses    **Peso desmama:** 201 kg    **Peso:** 587 kg    **CE:** 40 cm

Comprador: \_\_\_\_\_ Valor: \_\_\_\_\_

## NAVIRAÍ 12806-12

CSCN 12806 - Macho - Nelore - Data Nasc.: 19/9/2012

## LOTE 169

(Opcional)

GAROTO TE DE NAVIRAÍ	QUARK COL	ZEFEC ABDALA BNUVA DA COL.
	BISCA DA S. MARTA	RAMBO DA MN RUBRICA DA SM
NAVIRAÍ 10278/08 (Média desmama: 215 kg)	JAYAMU DA MAT.	-- FARPA DA MAT
	DINAMARCA DE NAVIRAÍ	TELEX DA SM TAINA DE NAV.

MGT	TOP	MP120	TOP	DP365	TOP	DPE365	TOP	DPE450	TOP	DAOL	TOP	DACAB	TOP	DIPP	TOP
6,87	25	0,78	45	6,01	40	0,23	25	0,39	15	-0,44	70	-0,21	90	-1,13	3

ANCP - JULHO 2014

		PM-ED		PD-ED		PS-ED		GPD		PM-EM		TMM		TMD		IPP		PES	
iABCZ	TOP	DEP	TOP	DEP	TOP	DEP	TOP	DEP	TOP	DEP	TOP	DEP	TOP	DEP	TOP	DEP	TOP	DEP	TOP
10,36	14	3,73	30	8,89	12	11,36	25	8,31	43	0,49	25	2,36	21	3,97	18	-28,9	8	0,32	15

PMGZ - 2014

Idade: 23 meses    **Peso desmama:** 221 kg    **Peso:** 680 kg    **CE:** 38,5 cm

Comprador: \_\_\_\_\_ Valor: \_\_\_\_\_

## MAJOR FIV DE NAVIRAÍ

CSCC 3716 - Macho - Nelore - Data Nasc.: 28/8/2012

## LOTE 170

(Individual)

HEROICO TE NAVIRAÍ	BITELO DA SS	LUDY DE GARCA TAREFA DA SS
	TARJA TE DE NAV.	GANDHI PO DA NI LENDA DA S. MARTA
JUVENCA DE NAV. (Média desmama: 242 kg)	DONATO DE NAVIRAÍ	ATMA DE NAV. BATINA DA SM
	BARCA TE	GANDHI PO DA NI NOVA TE DE NAVIRAÍ

MGT	TOP	MP120	TOP	DP365	TOP	DPE365	TOP	DPE450	TOP	DAOL	TOP	DACAB	TOP	DIPP	TOP
12,57	5	1,97	15	16	3	0,34	14	0,25	25	-	-	-	-	-0,56	25

ANCP - JULHO 2014

		PM-ED		PD-ED		PS-ED		GPD		PM-EM		TMM		TMD		IPP		PES	
iABCZ	TOP	DEP	TOP	DEP	TOP	DEP	TOP	DEP	TOP	DEP	TOP	DEP	TOP	DEP	TOP	DEP	TOP	DEP	TOP
16,29	1	7,07	2	12,88	1	21,28	2	20,98	7	1,27	10	4,81	2	7,7	2	-20,99	18	0,4	11

PMGZ - 2014

Idade: 23 meses    **Peso desmama:** 313 kg    **Peso:** 700 kg    **CE:** 36,5 cm

Comprador: \_\_\_\_\_ Valor: \_\_\_\_\_

## NAVIRAÍ 12918-12

CSCN 12918 - Macho - Nelore - Data Nasc.: 18/10/2012

## LOTE 171

(Opcional)

<b>FUNCIONARIO NAVIRAÍ</b>	BUGIO TE DA SM	RAMBO DA MN
	CRATERA DE NAVIRAÍ	SINERGIA DA SM
<b>ESMERA DA ZEB. VR</b> (Média desmama: 240 kg)	GOLD MRA	HIMALAYA DO BR.
	ASSIK DA ZEB. VR	CALIFÓRNIA DA SS
		PANAGPUR AL DA PAUL
		RASSIK POI DA ZEB. VR

MGT	TOP	MP120	TOP	DP365	TOP	DPE365	TOP	DPE450	TOP	DAOL	TOP	DACAB	TOP	DIPP	TOP
8,1	18	1,68	20	10,82	13	0,1	35	0,18	30	-	-	-	-	-0,28	50

ANCP - JULHO 2014

		PM-ED		PD-ED		PS-ED		GPD		PM-EM		TMM		TMD		IPP		PES	
iABCZ	TOP	DEP	TOP	DEP	TOP	DEP	TOP	DEP	TOP	DEP	TOP	DEP	TOP	DEP	TOP	DEP	TOP	DEP	TOP
6,31	35	4,57	19	6,24	31	10,34	29	13,87	23	-0,9	70	1,39	38	1,02	54	-16,73	27	0,12	29

PMGZ - 2014

Idade: 22 meses    **Peso desmama:** 269 kg    **Peso:** 635 kg    **CE:** 37,5 cm

Comprador: \_\_\_\_\_ Valor: \_\_\_\_\_

## NAVIRAÍ FIV 12840-12

CSCN 12840 - Macho - Nelore - Data Nasc.: 27/9/2012

## LOTE 172

(Opcional)

<b>REM QUILANO</b>	NITIDO TE REM	RAMBO DA MN
	JAMARIA REMA	FINCA REMA
<b>IBIOCA DE NAVIRAÍ</b> (Média desmama: 217 kg)		ZEFEC ABDALA
		CALMARIA II
	BUGIO TE DA SM	RAMBO DA MN
	GARBONA TE NAVIRAÍ	SINERGIA DA SM
		BITELO DA SS
		BAGAGEM DA SM

MGT	TOP	MP120	TOP	DP365	TOP	DPE365	TOP	DPE450	TOP	DAOL	TOP	DACAB	TOP	DIPP	TOP
14,47	3	-1,06	100	16,09	3	1,1	0,5	1,34	1	-	-	-	-	-0,85	10

ANCP - JULHO 2014

		PM-ED		PD-ED		PS-ED		GPD		PM-EM		TMM		TMD		IPP		PES	
iABCZ	TOP	DEP	TOP	DEP	TOP	DEP	TOP	DEP	TOP	DEP	TOP	DEP	TOP	DEP	TOP	DEP	TOP	DEP	TOP
13,58	4	7,03	3	10,15	6	24,51	0,5	30,34	2	-0,88	70	2,64	17	1,64	45	-29,51	8	1,14	0,5

PMGZ - 2014

Idade: 22 meses    **Peso desmama:** 275 kg    **Peso:** 681 kg    **CE:** 39 cm

Comprador: \_\_\_\_\_ Valor: \_\_\_\_\_

## MAYRO DE NAVIRAÍ

CSCC 3789 - Macho - Nelore - Data Nasc.: 17/11/2012

## LOTE 173

(Opcional)

<b>NAVIRAÍ HIRAN</b>	QUARK COL	ZEFEC ABDALA
	DARUMA DE NAVIRAÍ	BNUVA DA COL.
<b>ARCADIA DA SM</b> (Média desmama: 240 kg)		TECELÃO DA SM
		SENTINELA DA FURNA
	TROVAO TE DE NAV.	GHANDI PO DA NI
	SOTA DA SM	ONDULACAO DA S. MARTA
		PANORAMA TE DE NAV.
		FANNI POI DE NAV.

MGT	TOP	MP120	TOP	DP365	TOP	DPE365	TOP	DPE450	TOP	DAOL	TOP	DACAB	TOP	DIPP	TOP
11,36	7	1,04	35	14,87	4	0,66	4	0,48	12	-	-	-	-	-0,39	40

ANCP - JULHO 2014

		PM-ED		PD-ED		PS-ED		GPD		PM-EM		TMM		TMD		IPP		PES	
iABCZ	TOP	DEP	TOP	DEP	TOP	DEP	TOP	DEP	TOP	DEP	TOP	DEP	TOP	DEP	TOP	DEP	TOP	DEP	TOP
14,22	3	5,69	9	10,42	5	19,4	3	16,01	17	0,82	18	3,67	7	6,49	4	-17,64	25	1,12	0,5

PMGZ - 2014

Idade: 21 meses    **Peso desmama:** 261 kg    **Peso:** 609 kg    **CE:** 36 cm

Comprador: \_\_\_\_\_ Valor: \_\_\_\_\_

## NAVIRAÍ FIV 12601-12

CSCN 12601 - Macho - Nelore - Data Nasc.: 1/8/2012

## LOTE 174

(Opcional)

<b>REM QUILANO</b>	NITIDO TE REM	RAMBO DA MN
	JAMARIA REMA	FINCA REMA
<b>BISCA DA S. MARTA</b> (Média desmama: 235 kg)		ZEFEC ABDALA
		CALMARIA II
	RAMBO DA MN	TANGO
	RUBRICA DA SM	1359 DA MN
		LEGAT DA S. MARTA
		RASURA DA FURNA

MGT	TOP	MP120	TOP	DP365	TOP	DPE365	TOP	DPE450	TOP	DAOL	TOP	DACAB	TOP	DIPP	TOP
11,45	7	-0,69	90	11,67	10	0,82	2	1,18	2	-	-	-	-	-1,11	4

ANCP - JULHO 2014

		PM-ED		PD-ED		PS-ED		GPD		PM-EM		TMM		TMD		IPP		PES	
iABCZ	TOP	DEP	TOP	DEP	TOP	DEP	TOP	DEP	TOP	DEP	TOP	DEP	TOP	DEP	TOP	DEP	TOP	DEP	TOP
11,43	10	4,91	16	8,44	15	16,31	8	27,54	3	-0,51	58	1,95	28	1,03	54	-33,77	5	1,04	1

PMGZ - 2014

Idade: 24 meses    **Peso desmama:** 281 kg    **Peso:** 571 kg    **CE:** 37 cm

Comprador: \_\_\_\_\_ Valor: \_\_\_\_\_

## NAVIRAÍ 5274-12

CSCM 5274 - Macho - Nelore - Data Nasc.: 21/9/2012

## LOTE 175

(Individual)

QUARK COL	ZEFEC ABDALA	LUDY DE GARÇA ESMERALDA
	BNUVA DA COL.	QABUS DA CAL. GOTA DA ESP.
ESCALA TE (Média desmama: 230 kg)	NAPOLEAO DA SM	VOLTAIRE TE JR DA RS JOCASTA DA SM
	ESTRELA DA SM	BARÃO DA SM CALORIA DA SM

MGT	TOP	MP120	TOP	DP365	TOP	DPE365	TOP	DPE450	TOP	DAOL	TOP	DACAB	TOP	DIPP	TOP
16,24	2	4,71	0,5	11,91	10	1,34	0,1	1,13	2	1,5	6	0	30	-0,78	12

ANCP - JULHO 2014

		PM-ED		PD-ED		PS-ED		GPD		PM-EM		TMM		TMD		IPP		PES	
iABCZ	TOP	DEP	TOP	DEP	TOP	DEP	TOP	DEP	TOP	DEP	TOP	DEP	TOP	DEP	TOP	DEP	TOP	DEP	TOP
18,15	0,5	6,57	4	11,59	2	18,13	4	12,26	28	3,69	0,1	6,98	0,1	9,95	0,1	-26,92	10	0,96	1

PMGZ - 2014

Idade: 23 meses    **Peso desmama:** 259 kg    **Peso:** 609 kg    **CE:** 38,5 cm

Comprador: \_\_\_\_\_ Valor: \_\_\_\_\_

## NAVIRAÍ 5204-12

CSCM 5204 - Macho - Nelore - Data Nasc.: 7/8/2012

## LOTE 176

(Opcional)

BERLIM DE NAVIRAÍ	SENSUAL TE DA SM	NAPOLEÃO DA SM LEMBRANÇA DA SM
	SELETA DA S. MARTA	OFICIAL DA SM VENTAROLA DE NAV.
NAVIRAÍ 4419/08 (Média desmama: 268 kg)	ARTISTA TE DE NAV.	GANDHI PO DA NI PERLA TE DE NAV.
	RESTINGA DA SM	NAPOLEÃO DA SM IMBAIBA DA SM

MGT	TOP	MP120	TOP	DP365	TOP	DPE365	TOP	DPE450	TOP	DAOL	TOP	DACAB	TOP	DIPP	TOP
10,79	9	1,96	15	11,98	10	0,15	30	0,56	9	1,41	7	-0,38	100	-0,28	50

ANCP - JULHO 2014

		PM-ED		PD-ED		PS-ED		GPD		PM-EM		TMM		TMD		IPP		PES	
iABCZ	TOP	DEP	TOP	DEP	TOP	DEP	TOP	DEP	TOP	DEP	TOP	DEP	TOP	DEP	TOP	DEP	TOP	DEP	TOP
11,04	11	6,78	3	7,67	20	14,79	12	14,91	19	1,02	14	4,41	4	4,82	11	11,41	43	1,02	1

PMGZ - 2014

Idade: 24 meses    **Peso desmama:** 251 kg    **Peso:** 723 kg    **CE:** 39 cm

Comprador: \_\_\_\_\_ Valor: \_\_\_\_\_

## NAVIRAÍ 5239-12

CSCM 5239 - Macho - Nelore - Data Nasc.: 23/8/2012

## LOTE 177

(Opcional)

NAVIRAÍ EMIRADO	EMERGIDO DE NAVIRAÍ	AIMARAH DE NAV. ANFITRIA DA SM
	SERENATA TE DA SM	RAMBO DA MN NOVATA DA SM
NAVIRAÍ 4577-09 (Média desmama: 236 kg)	OFICIAL DA SM	VOLTAIRE TE JR DA RS GRAVADORA DA S. MARTA
	BAGATA DE NAVIRAÍ	CACIFE FIV DE NAV. REGALIA DA SM

MGT	TOP	MP120	TOP	DP365	TOP	DPE365	TOP	DPE450	TOP	DAOL	TOP	DACAB	TOP	DIPP	TOP
7,86	19	1,1	35	6,78	35	0,65	4	0,68	6	-	-	-	-	-0,58	25

ANCP - JULHO 2014

		PM-ED		PD-ED		PS-ED		GPD		PM-EM		TMM		TMD		IPP		PES	
iABCZ	TOP	DEP	TOP	DEP	TOP	DEP	TOP	DEP	TOP	DEP	TOP	DEP	TOP	DEP	TOP	DEP	TOP	DEP	TOP
14,96	3	7,73	1	10,36	5	19,37	3	9,4	38	2,26	2	6,12	0,5	7,47	2	-23,12	15	0,4	11

PMGZ - 2014

Idade: 22 meses    **Peso desmama:** 236 kg    **Peso:** 623 kg    **CE:** 40 cm

Comprador: \_\_\_\_\_ Valor: \_\_\_\_\_

## NAVIRAÍ 5420-12

CSCM 5420 - Macho - Nelore - Data Nasc.: 20/12/2012

## LOTE 178

(Opcional)

BERLIM DE NAVIRAÍ	SENSUAL TE DA SM	NAPOLEÃO DA SM LEMBRANÇA DA SM
	SELETA DA S. MARTA	OFICIAL DA SM VENTAROLA DE NAV.
BEATRIZ DE NAVIRAÍ (Média desmama: 236 kg)	FAROESTE TE DE NAV.	SAMBA TE DE NAV. BONECA TE
	NUBIA DA SM	JOQUEI DA SM INVEJA DA SM

MGT	TOP	MP120	TOP	DP365	TOP	DPE365	TOP	DPE450	TOP	DAOL	TOP	DACAB	TOP	DIPP	TOP
11,32	8	2,45	8	13,85	5	0,58	5	0,36	16	2,48	2	-0,32	100	-0,37	45

ANCP - JULHO 2014

		PM-ED		PD-ED		PS-ED		GPD		PM-EM		TMM		TMD		IPP		PES	
iABCZ	TOP	DEP	TOP	DEP	TOP	DEP	TOP	DEP	TOP	DEP	TOP	DEP	TOP	DEP	TOP	DEP	TOP	DEP	TOP
13,69	4	8,79	0,5	11,17	3	18,26	4	14,95	19	1,42	8	5,82	0,5	7,27	2	-9,13	50	0,59	5

PMGZ - 2014

Idade: 18 meses    **Peso desmama:** 244 kg    **Peso:** 578 kg    **CE:** 34,5 cm

Comprador: \_\_\_\_\_ Valor: \_\_\_\_\_

## NAVIRAÍ 5260-12

CSCM 5260 - Macho - Nelore - Data Nasc.: 14/9/2012

<b>NAVIRAÍ EMIRADO</b>	EMERGIDO DE NAVIRAÍ	AIMARAH DE NAV. ANFITRIA DA SM
	SERENATA TE DA SM	RAMBO DA MN NOVATA DA SM
<b>NAVIRAÍ 4642-09</b> (Média desmama: 235 kg)	TUFAO DE NAVIRAÍ	NAPOLEAO DA SM MOEDA DA SM
	REINADA DA SM	NAPOLEÃO DA SM LANDA DA SM

## LOTE 179

(Individual)

MGT	TOP	MP120	TOP	DP365	TOP	DPE365	TOP	DPE450	TOP	DAOL	TOP	DACAB	TOP	DIPP	TOP
12,83	5	1,29	30	12,76	8	1,09	0,5	1,11	2	-0,12	50	0	30	-0,54	30

ANCP - JULHO 2014

		PM-ED		PD-ED		PS-ED		GPD		PM-EM		TMM		TMD		IPP		PES	
iABCZ	TOP	DEP	TOP	DEP	TOP	DEP	TOP	DEP	TOP	DEP	TOP	DEP	TOP	DEP	TOP	DEP	TOP	DEP	TOP
12,07	8	4,72	18	7,59	21	17,25	6	12,77	26	1,45	8	3,81	6	4,88	11	-21,14	18	0,43	9

PMGZ - 2014

Idade: 21 meses    **Peso desmama:** 257 kg    **Peso:** 632 kg    **CE:** 40 cm

Comprador: \_\_\_\_\_ Valor: \_\_\_\_\_

## NAVIRAÍ 5227-12

CSCM 5227 - Macho - Nelore - Data Nasc.: 17/8/2012

<b>NAVIRAÍ EMIRADO</b>	EMERGIDO DE NAVIRAÍ	AIMARAH DE NAV. ANFITRIA DA SM
	SERENATA TE DA SM	RAMBO DA MN NOVATA DA SM
<b>VIGOTA DE NAVIRAÍ</b> (Média desmama: 212 kg)	ATMA DE NAV.	PAYSANDU DE NAV. TOCA TE DE NAV.
	PELUCIA DA SM	FAIVE DE CV NOTA DA SM

## LOTE 180

(Opcional)

MGT	TOP	MP120	TOP	DP365	TOP	DPE365	TOP	DPE450	TOP	DAOL	TOP	DACAB	TOP	DIPP	TOP
10,39	10	-1,01	100	13,26	6	0,77	2	0,94	3	-1,35	100	0,03	20	-0,56	25

ANCP - JULHO 2014

		PM-ED		PD-ED		PS-ED		GPD		PM-EM		TMM		TMD		IPP		PES	
iABCZ	TOP	DEP	TOP	DEP	TOP	DEP	TOP	DEP	TOP	DEP	TOP	DEP	TOP	DEP	TOP	DEP	TOP	DEP	TOP
11,19	11	5,59	10	7,88	19	17,66	5	17,93	12	-0,02	41	2,77	15	4,01	17	-19,16	23	0,39	11

PMGZ - 2014

Idade: 22 meses    **Peso desmama:** 252 kg    **Peso:** 684 kg    **CE:** 43,5 cm

Comprador: \_\_\_\_\_ Valor: \_\_\_\_\_

## NAVIRAÍ 5224-12

CSCM 5224 - Macho - Nelore - Data Nasc.: 14/8/2012

<b>NAVIRAÍ EMIRADO</b>	EMERGIDO DE NAVIRAÍ	AIMARAH DE NAV. ANFITRIA DA SM
	SERENATA TE DA SM	RAMBO DA MN NOVATA DA SM
<b>NAVIRAÍ 4615-09</b> (Média desmama: 216 kg)	BEIJING DE NAVIRAÍ	CUBO DE NAVIRAÍ REDOMA DA SM
	SIDERURGIA S. MARTA	NAUTICO DA SM MANDALA DA SM

## LOTE 181

(Opcional)

MGT	TOP	MP120	TOP	DP365	TOP	DPE365	TOP	DPE450	TOP	DAOL	TOP	DACAB	TOP	DIPP	TOP
7,96	19	0,57	50	7,72	30	0,44	9	0,38	15	0,3	25	-0,04	50	-0,53	30

ANCP - JULHO 2014

		PM-ED		PD-ED		PS-ED		GPD		PM-EM		TMM		TMD		IPP		PES	
iABCZ	TOP	DEP	TOP	DEP	TOP	DEP	TOP	DEP	TOP	DEP	TOP	DEP	TOP	DEP	TOP	DEP	TOP	DEP	TOP
12,97	6	7,09	2	8,33	16	18,13	4	10,91	33	1,59	6	5,14	2	6,23	4	-19,47	21	0,36	13

PMGZ - 2014

Idade: 22 meses    **Peso desmama:** 216 kg    **Peso:** 680 kg    **CE:** 42 cm

Comprador: \_\_\_\_\_ Valor: \_\_\_\_\_

## NAVIRAÍ 5232-12

CSCM 5232 - Macho - Nelore - Data Nasc.: 19/8/2012

<b>BERLIM DE NAVIRAÍ</b>	SENSUAL TE DA SM	NAPOLEÃO DA SM LEMBRANÇA DA SM
	SELETA DA S. MARTA	OFICIAL DA SM VENTAROLA DE NAV.
<b>NAVIRAÍ 4530-09</b> (Média desmama: 232 kg)	VITAL DE NAVIRAÍ	PAYSANDU DE NAV. RAIZANA DA SM
	OFICINA DA SM	VOLTAIRE TE JR DA RS ITAUNA DA SM

## LOTE 182

(Opcional)

MGT	TOP	MP120	TOP	DP365	TOP	DPE365	TOP	DPE450	TOP	DAOL	TOP	DACAB	TOP	DIPP	TOP
8,88	15	1,61	25	8,86	25	0,32	15	0,27	25	0,56	18	-0,19	90	-0,38	40

ANCP - JULHO 2014

		PM-ED		PD-ED		PS-ED		GPD		PM-EM		TMM		TMD		IPP		PES	
iABCZ	TOP	DEP	TOP	DEP	TOP	DEP	TOP	DEP	TOP	DEP	TOP	DEP	TOP	DEP	TOP	DEP	TOP	DEP	TOP
11	11	6,14	6	7,94	18	16,96	6	18,47	11	0,56	24	3,63	7	4,01	17	-12,32	40	0,76	2

PMGZ - 2014

Idade: 22 meses    **Peso desmama:** 235 kg    **Peso:** 696 kg    **CE:** 41,5 cm

Comprador: \_\_\_\_\_ Valor: \_\_\_\_\_

## NAVIRAÍ 5240-12

CSCM 5240 - Macho - Nelore - Data Nasc.: 29/8/2012

<b>BERLIM DE NAVIRAÍ</b>	SENSUAL TE DA SM	NAPOLEÃO DA SM
	SELETA DA S. MARTA	LEMBRANÇA DA SM
<b>VISTA DE NAVIRAÍ</b> (Média desmama: 204 kg)	TARZAN TE DE NAV.	OFICIAL DA SM
	REFORMA DA SM	VENTAROLA DE NAV.
		GANDHI PO DA NI
		LARA TE DE NAV.
		NOTISTA DA SM
		OLIMPIADA DA SM

## LOTE 183

(Opcional)

MGT	TOP	MP120	TOP	DP365	TOP	DPE365	TOP	DPE450	TOP	DAOL	TOP	DACAB	TOP	DIPP	TOP
5,7	30	1,64	20	7,65	30	-0,13	80	-0,55	100	1,3	8	-0,49	100	-0,27	50

ANCP - JULHO 2014

		PM-ED		PD-ED		PS-ED		GPD		PM-EM		TMM		TMD		IPP		PES	
iABCZ	TOP	DEP	TOP	DEP	TOP	DEP	TOP	DEP	TOP	DEP	TOP	DEP	TOP	DEP	TOP	DEP	TOP	DEP	TOP
11,27	10	6,4	5	8,84	12	17,78	5	15,83	17	0,36	29	3,56	8	5,03	10	-9,28	50	0,55	6

PMGZ - 2014

Idade: 22 meses    **Peso desmama:** 239 kg    **Peso:** 715 kg    **CE:** 36,5 cm

Comprador: \_\_\_\_\_ Valor: \_\_\_\_\_

## NAVIRAÍ 5193-12

CSCM 5193 - Macho - Nelore - Data Nasc.: 14/7/2012

<b>BERLIM DE NAVIRAÍ</b>	SENSUAL TE DA SM	NAPOLEÃO DA SM
	SELETA DA S. MARTA	LEMBRANÇA DA SM
<b>NAVIRAÍ 4584-09</b> (Média desmama: 246 kg)	TUPI DE NAVIRAÍ	OFICIAL DA SM
	ANISTIA DE NAVIRAÍ	VENTAROLA DE NAV.
		EVERESTE S. MARINA
		OBREIRA DA SM
		OFICIAL DA SM
		SANDI DA S. MARTA

## LOTE 184

(Individual)

MGT	TOP	MP120	TOP	DP365	TOP	DPE365	TOP	DPE450	TOP	DAOL	TOP	DACAB	TOP	DIPP	TOP
11,18	8	2,49	8	10,41	15	0,22	25	0,28	20	-0,02	40	-0,29	100	-0,45	35

ANCP - JULHO 2014

		PM-ED		PD-ED		PS-ED		GPD		PM-EM		TMM		TMD		IPP		PES	
iABCZ	TOP	DEP	TOP	DEP	TOP	DEP	TOP	DEP	TOP	DEP	TOP	DEP	TOP	DEP	TOP	DEP	TOP	DEP	TOP
13,14	5	4,69	18	9,26	10	17,47	7	24,72	4	1,51	7	3,85	6	5,67	6	-14,6	34	0,41	10

PMGZ - 2014

Idade: 23 meses    **Peso desmama:** 246 kg    **Peso:** 730 kg    **CE:** 39,5 cm

Comprador: \_\_\_\_\_ Valor: \_\_\_\_\_

## NAVIRAÍ 5265-12

CSCM 5265 - Macho - Nelore - Data Nasc.: 13/9/2012

<b>NAVIRAÍ EMIRADO</b>	EMERGIDO DE NAVIRAÍ	AIMARAH DE NAV.
	SERENATA TE DA SM	ANFITRIA DA SM
<b>JADEIRA DE NAV.</b> (Média desmama: 266 kg)	DONATO DE NAVIRAÍ	RAMBO DA MN
	ESCALA TE	NOVATA DA SM
		ATMA DE NAV.
		BATINA DA SM
		NAPOLEAO DA SM
		ESTRELA DA SM

## LOTE 185

(Opcional)

MGT	TOP	MP120	TOP	DP365	TOP	DPE365	TOP	DPE450	TOP	DAOL	TOP	DACAB	TOP	DIPP	TOP
14,09	3	0,9	40	14,39	5	1,24	0,5	1,07	2	0,81	14	-0,09	70	-0,7	16

ANCP - JULHO 2014

		PM-ED		PD-ED		PS-ED		GPD		PM-EM		TMM		TMD		IPP		PES	
iABCZ	TOP	DEP	TOP	DEP	TOP	DEP	TOP	DEP	TOP	DEP	TOP	DEP	TOP	DEP	TOP	DEP	TOP	DEP	TOP
15,26	2	7,42	2	9,5	9	29,81	2	19,17	10	1,59	6	5,3	2	6,32	4	-25,86	11	0,66	4

PMGZ - 2014

Idade: 21 meses    **Peso desmama:** 262 kg    **Peso:** 659 kg    **CE:** 38 cm

Comprador: \_\_\_\_\_ Valor: \_\_\_\_\_

## NAVIRAÍ 5244-12

CSCM 5244 - Macho - Nelore - Data Nasc.: 1/9/2012

<b>NAVIRAÍ EMIRADO</b>	EMERGIDO DE NAVIRAÍ	AIMARAH DE NAV.
	SERENATA TE DA SM	ANFITRIA DA SM
<b>NAVIRAÍ 4716-09</b> (Média desmama: 243 kg)	OFICIAL DA SM	RAMBO DA MN
	BEGONIA DE NAVIRAÍ	NOVATA DA SM
		VOLTAIRE TE JR DA RS
		GRAVADORA DA S. MARTA
		SENSUAL TE DA SM
		TRUFA DE NAVIRAÍ

## LOTE 186

(Opcional)

MGT	TOP	MP120	TOP	DP365	TOP	DPE365	TOP	DPE450	TOP	DAOL	TOP	DACAB	TOP	DIPP	TOP
12,19	6	1,07	35	11,76	10	1,23	0,5	0,63	7	-1,65	100	-0,06	60	-0,5	30

ANCP - JULHO 2014

		PM-ED		PD-ED		PS-ED		GPD		PM-EM		TMM		TMD		IPP		PES	
iABCZ	TOP	DEP	TOP	DEP	TOP	DEP	TOP	DEP	TOP	DEP	TOP	DEP	TOP	DEP	TOP	DEP	TOP	DEP	TOP
14,62	3	8,44	0,5	10,07	6	19,39	3	9,93	36	2,08	3	6,3	0,5	7,18	2	-21,29	18	0,56	5

PMGZ - 2014

Idade: 22 meses    **Peso desmama:** 243 kg    **Peso:** 651 kg    **CE:** 44 cm

Comprador: \_\_\_\_\_ Valor: \_\_\_\_\_

## NAVIRAÍ 5288-12

CSCM 5288 - Macho - Nelore - Data Nasc.: 25/9/2012

## LOTE 187

(Opcional)

<b>APOGEU DE NAVIRAÍ</b>	NAPOLEAO DA SM	VOLTAIRE TE JR DA RS
	PELICA DA SM	JOCASTA DA SM
<b>NAVIRAÍ 4653-09</b> (Média desmama: 229 kg)	IMPOLUTO DO JHV	RAMBO DA MN
	VERSATIL DE NAVIRAÍ	ELETROLISE DO JHV
		TROVAO TE DE NAV.
		ODARA DA SM

MGT	TOP	MP120	TOP	DP365	TOP	DPE365	TOP	DPE450	TOP	DAOL	TOP	DACAB	TOP	DIPP	TOP
9,63	12	1,49	25	9,18	20	0,73	3	0,81	4	-0,92	90	-0,25	100	-0,57	25

ANCP - JULHO 2014

		PM-ED		PD-ED		PS-ED		GPD		PM-EM		TMM		TMD		IPP		PES	
iABCZ	TOP	DEP	TOP	DEP	TOP	DEP	TOP	DEP	TOP	DEP	TOP	DEP	TOP	DEP	TOP	DEP	TOP	DEP	TOP
8,28	23	3,26	36	6,4	30	9,69	32	8,7	41	0,61	22	2,24	23	2,5	34	-22,82	15	0,57	5

PMGZ - 2014

Idade: 23 meses    **Peso desmama:** 229 kg    **Peso:** 586 kg    **CE:** 40 cm

Comprador: \_\_\_\_\_ Valor: \_\_\_\_\_

## NAVIRAÍ 5243-12

CSCM 5243 - Macho - Nelore - Data Nasc.: 31/8/2012

## LOTE 188

(Individual)

<b>BERLIM DE NAVIRAÍ</b>	SENSUAL TE DA SM	NAPOLEÃO DA SM
	SELETA DA S. MARTA	LEMBRANÇA DA SM
<b>NAVIRAÍ 4711-09</b> (Média desmama: 243 kg)	FUNCIONARIO NAVIRAÍ	OFICIAL DA SM
	TEORIA DE NAVIRAÍ	VENTAROLA DE NAV.
		BUGIO TE DA SM
		CRATERA DE NAVIRAÍ
		NAILON DA SM
		PENEIRA DA SM

MGT	TOP	MP120	TOP	DP365	TOP	DPE365	TOP	DPE450	TOP	DAOL	TOP	DACAB	TOP	DIPP	TOP
16,95	1	3,15	3	15,14	4	0,89	2	1,12	2	1,09	10	-0,26	100	-0,52	30

ANCP - JULHO 2014

		PM-ED		PD-ED		PS-ED		GPD		PM-EM		TMM		TMD		IPP		PES	
iABCZ	TOP	DEP	TOP	DEP	TOP	DEP	TOP	DEP	TOP	DEP	TOP	DEP	TOP	DEP	TOP	DEP	TOP	DEP	TOP
12,6	6	5,43	11	6,68	28	17,42	5	28,72	2	1,39	8	4,11	5	4,29	15	-14,91	32	0,95	1

PMGZ - 2014

Idade: 23 meses    **Peso desmama:** 245 kg    **Peso:** 739 kg    **CE:** 42,5 cm

Comprador: \_\_\_\_\_ Valor: \_\_\_\_\_

## NAVIRAÍ 5263-12

CSCM 5263 - Macho - Nelore - Data Nasc.: 16/9/2012

## LOTE 189

(Opcional)

<b>BERLIM DE NAVIRAÍ</b>	SENSUAL TE DA SM	NAPOLEÃO DA SM
	SELETA DA S. MARTA	LEMBRANÇA DA SM
<b>CAFILA DE NAVIRAÍ</b> (Média desmama: 217 kg)	CUBO DE NAVIRAÍ	OFICIAL DA SM
	TROMBA DE NAVIRAÍ	VENTAROLA DE NAV.
		TECELÃO DA SM
		TOSQUIRA DA SM
		NAPOLEAO DA SM
		HOPERA DA SM

MGT	TOP	MP120	TOP	DP365	TOP	DPE365	TOP	DPE450	TOP	DAOL	TOP	DACAB	TOP	DIPP	TOP
11,77	7	1,55	25	10,69	14	0,69	3	0,93	3	2,31	2	-0,3	100	-0,5	30

ANCP - JULHO 2014

		PM-ED		PD-ED		PS-ED		GPD		PM-EM		TMM		TMD		IPP		PES	
iABCZ	TOP	DEP	TOP	DEP	TOP	DEP	TOP	DEP	TOP	DEP	TOP	DEP	TOP	DEP	TOP	DEP	TOP	DEP	TOP
13,44	5	7,6	2	9,72	8	19,11	3	22,73	6	1	14	4,8	2	5,34	8	-13,39	37	0,98	1

PMGZ - 2014

Idade: 21 meses    **Peso desmama:** 250 kg    **Peso:** 669 kg    **CE:** 38 cm

Comprador: \_\_\_\_\_ Valor: \_\_\_\_\_

## NAVIRAÍ 5215-12

CSCN 5215 - Macho - Nelore - Data Nasc.: 11/8/2012

## LOTE 190

(Opcional)

<b>NAVIRAÍ EMIRADO</b>	EMERGIDO DE NAVIRAÍ	AIMARAH DE NAV.
	SERENATA TE DA SM	ANFITRIA DA SM
<b>NAVIRAÍ 4682-09</b> (Média desmama: 245 kg)	OFICIAL DA SM	RAMBO DA MN
	BUAREMA DE NAVIRAÍ	NOVATA DA SM
		VOLTAIRE TE JR DA RS
		GRAVADORA DA S. MARTA
		COSTUME DE NAVIRAÍ
		LUDIANA DA SM

MGT	TOP	MP120	TOP	DP365	TOP	DPE365	TOP	DPE450	TOP	DAOL	TOP	DACAB	TOP	DIPP	TOP
8,75	15	0,49	60	10	16	0,46	9	0,34	17	-0,04	45	-0,02	40	-0,43	35

ANCP - JULHO 2014

		PM-ED		PD-ED		PS-ED		GPD		PM-EM		TMM		TMD		IPP		PES	
iABCZ	TOP	DEP	TOP	DEP	TOP	DEP	TOP	DEP	TOP	DEP	TOP	DEP	TOP	DEP	TOP	DEP	TOP	DEP	TOP
13,4	5	6,84	3	9,48	9	19,83	3	13,7	23	1,49	7	4,91	2	5,98	5	-17,64	26	0,37	12

PMGZ - 2014

Idade: 23 meses    **Peso desmama:** 242 kg    **Peso:** 687 kg    **CE:** 40 cm

Comprador: \_\_\_\_\_ Valor: \_\_\_\_\_

## NAVIRAÍ 5271-12

CSCM 5271 - Macho - Nelore - Data Nasc.: 19/9/2012

## LOTE 191

(Opcional)

NAVIRAÍ EMIRADO	EMERGIDO DE NAVIRAÍ	AIMARAH DE NAV. ANFITRIA DA SM
	SERENATA TE DA SM	RAMBO DA MN NOVATA DA SM
NAVIRAÍ 4268/08 (Média desmama: 255 kg)	SENSUAL TE DA SM	NAPOLEÃO DA SM LEMBRANÇA DA SM
	ABSOLUTA DE NAVIRAÍ	RIBEIRAO DA SM SINERGIA DA S. MARTA

MGT	TOP	MP120	TOP	DP365	TOP	DPE365	TOP	DPE450	TOP	DAOL	TOP	DACAB	TOP	DIPP	TOP
10,18	11	0,63	50	10,03	16	0,79	2	1	3	-0,92	90	-0,09	70	-0,54	30

ANCP - JULHO 2014

		PM-ED		PD-ED		PS-ED		GPD		PM-EM		TMM		TMD		IPP		PES	
iABCZ	TOP	DEP	TOP	DEP	TOP	DEP	TOP	DEP	TOP	DEP	TOP	DEP	TOP	DEP	TOP	DEP	TOP	DEP	TOP
12,53	7	6,3	5	7,76	19	15,97	8	11,94	29	1,69	6	4,84	2	5,88	6	-20,53	20	0,53	6

PMGZ - 2014

Idade: 21 meses    **Peso desmama:** 246 kg    **Peso:** 649 kg    **CE:** 43 cm

Comprador: \_\_\_\_\_ Valor: \_\_\_\_\_

## NAVIRAÍ 5195-12

CSCM 5195 - Macho - Nelore - Data Nasc.: 31/7/2012

## LOTE 192

(Opcional)

BERLIM DE NAVIRAÍ	SENSUAL TE DA SM	NAPOLEÃO DA SM LEMBRANÇA DA SM
	SELETA DA S. MARTA	OFICIAL DA SM VENTAROLA DE NAV.
CADEIRA DE NAVIRAÍ (Média desmama: 229 kg)	CUBO DE NAVIRAÍ	TECELÃO DA SM TOSQUIRA DA SM
	OBEDIENCIA DA SM	JAVANES DA SM LAGOA DA SM

MGT	TOP	MP120	TOP	DP365	TOP	DPE365	TOP	DPE450	TOP	DAOL	TOP	DACAB	TOP	DIPP	TOP
8,48	16	2,08	13	8,19	25	-0,24	90	-0,22	70	2,31	2	-0,37	100	-0,51	30

ANCP - JULHO 2014

		PM-ED		PD-ED		PS-ED		GPD		PM-EM		TMM		TMD		IPP		PES	
iABCZ	TOP	DEP	TOP	DEP	TOP	DEP	TOP	DEP	TOP	DEP	TOP	DEP	TOP	DEP	TOP	DEP	TOP	DEP	TOP
12,75	6	7,14	2	8,73	13	18,46	4	22,31	6	1,27	10	4,84	2	5,11	9	-12,17	40	0,7	3

PMGZ - 2014

Idade: 23 meses    **Peso desmama:** 236 kg    **Peso:** 709 kg    **CE:** 36 cm

Comprador: \_\_\_\_\_ Valor: \_\_\_\_\_

## NAVIRAÍ 5383-12

CSCM 5383 - Macho - Nelore - Data Nasc.: 20/11/2012

## LOTE 193

(Individual)

NAVIRAÍ 4672-09	TUFAO DE NAVIRAÍ	NAPOLEAO DA SM MOEDA DA SM
	NOTA DA SM	RAPILHO DA SI FIANÇA DA S. MARTA
BLENDA DE NAVIRAÍ (Média desmama: 218 kg)	PONTUAL DA SM	HASIK DA ESL MOENDA DA SM
	REDENCAO DA SM	NAPOLEAO DA SM GRAVADORA DA S. MARTA

MGT	TOP	MP120	TOP	DP365	TOP	DPE365	TOP	DPE450	TOP	DAOL	TOP	DACAB	TOP	DIPP	TOP
18,04	0,5	3,06	4	22,42	0,1	0,59	5	0,8	4	0,09	35	0,2	5	-0,48	35

ANCP - JULHO 2014

		PM-ED		PD-ED		PS-ED		GPD		PM-EM		TMM		TMD		IPP		PES	
iABCZ	TOP	DEP	TOP	DEP	TOP	DEP	TOP	DEP	TOP	DEP	TOP	DEP	TOP	DEP	TOP	DEP	TOP	DEP	TOP
14,17	4	4,49	20	13,73	0,5	20	2	13,42	24	1,28	10	3,53	8	7,48	2	-7,6	56	0,31	15

PMGZ - 2014

Idade: 19 meses    **Peso desmama:** 283 kg    **Peso:** 695 kg    **CE:** 36 cm

Comprador: \_\_\_\_\_ Valor: \_\_\_\_\_

## NAVIRAÍ 5355-12

CSCM 5355 - Macho - Nelore - Data Nasc.: 5/11/2012

## LOTE 194

(Opcional)

NAVIRAÍ 4672-09	TUFAO DE NAVIRAÍ	NAPOLEAO DA SM MOEDA DA SM
	NOTA DA SM	RAPILHO DA SI FIANÇA DA S. MARTA
REGENCIA DA SM (Média desmama: 218 kg)	NAPOLEAO DA SM	VOLTAIRE TE JR DA RS JOCASTA DA SM
	EMPRESARIA S. MARTA	BARAO DA S. MARTA BELIZ DA SM

MGT	TOP	MP120	TOP	DP365	TOP	DPE365	TOP	DPE450	TOP	DAOL	TOP	DACAB	TOP	DIPP	TOP
16,21	2	3,06	4	17,88	1	0,62	4	0,84	4	0,41	25	0,13	8	-0,66	18

ANCP - JULHO 2014

		PM-ED		PD-ED		PS-ED		GPD		PM-EM		TMM		TMD		IPP		PES	
iABCZ	TOP	DEP	TOP	DEP	TOP	DEP	TOP	DEP	TOP	DEP	TOP	DEP	TOP	DEP	TOP	DEP	TOP	DEP	TOP
15,07	2	5,5	10	11,17	3	22,24	1	15	19	1,48	7	4,23	4	7,32	2	-14,19	32	0,56	5

PMGZ - 2014

Idade: 20 meses    **Peso desmama:** 227 kg    **Peso:** 610 kg    **CE:** 36 cm

Comprador: \_\_\_\_\_ Valor: \_\_\_\_\_

## NAVIRAÍ 5259-12

CSCM 5259 - Macho - Nelore - Data Nasc.: 14/9/2012

## LOTE 195

(Opcional)

<b>BERLIM DE NAVIRAÍ</b>	SENSUAL TE DA SM	NAPOLEÃO DA SM
	SELETA DA S. MARTA	LEMBRANÇA DA SM
<b>NAVIRAÍ 4406/08</b> (Média desmama: 245 kg)	DONATO DE NAVIRAÍ	OFICIAL DA SM
	SUECA DA S. MARTA	VENTAROLA DE NAV.
		ATMA DE NAV.
		BATINA DA SM
		NAUTICO DA SM
		MIRAGEM DA SM

MGT	TOP	MP120	TOP	DP365	TOP	DPE365	TOP	DPE450	TOP	DAOL	TOP	DACAB	TOP	DIPP	TOP
12,65	5	2,35	9	12,21	9	0,59	5	0,36	16	1,9	4	-0,33	100	-0,47	35

ANCP - JULHO 2014

		PM-ED		PD-ED		PS-ED		GPD		PM-EM		TMM		TMD		IPP		PES	
iABCZ	TOP	DEP	TOP	DEP	TOP	DEP	TOP	DEP	TOP	DEP	TOP	DEP	TOP	DEP	TOP	DEP	TOP	DEP	TOP
12,82	6	7,06	2	10,14	6	17,21	6	15,86	17	1,08	13	4,61	3	6,35	4	-11,71	42	0,57	5

PMGZ - 2014

Idade: 21 meses    **Peso desmama:** 260 kg    **Peso:** 677 kg    **CE:** 41,5 cm

Comprador: \_\_\_\_\_ Valor: \_\_\_\_\_

## NAVIRAÍ 5228-12

CSCM 5228 - Macho - Nelore - Data Nasc.: 17/8/2012

## LOTE 196

(Opcional)

<b>BERLIM DE NAVIRAÍ</b>	SENSUAL TE DA SM	NAPOLEÃO DA SM
	SELETA DA S. MARTA	LEMBRANÇA DA SM
<b>ATIBAIA DE NAVIRAÍ</b> (Média desmama: 206 kg)	EVERESTE S. MARINA	OFICIAL DA SM
	SACUDIDA DA SM	VENTAROLA DE NAV.
		ILUSTRE NF DA ELD.
		JUPIA OB
		NAPOLEAO DA SM
		NAGOYA DA SM

MGT	TOP	MP120	TOP	DP365	TOP	DPE365	TOP	DPE450	TOP	DAOL	TOP	DACAB	TOP	DIPP	TOP
6,49	30	1,9	16	5,64	40	0,17	30	0,03	45	-0,42	70	-0,25	100	-0,37	45

ANCP - JULHO 2014

		PM-ED		PD-ED		PS-ED		GPD		PM-EM		TMM		TMD		IPP		PES	
iABCZ	TOP	DEP	TOP	DEP	TOP	DEP	TOP	DEP	TOP	DEP	TOP	DEP	TOP	DEP	TOP	DEP	TOP	DEP	TOP
14,09	4	6,63	4	8,42	15	20,79	2	30,64	2	0,96	15	4,27	4	5,6	7	-13,54	37	0,62	4

PMGZ - 2014

Idade: 22 meses    **Peso desmama:** 216 kg    **Peso:** 644 kg    **CE:** 40 cm

Comprador: \_\_\_\_\_ Valor: \_\_\_\_\_

## 1885 FIV DE NAV.

CSCF 1885 - Macho - Nelore - Data Nasc.: 30/8/2012

## LOTE 197

(Individual)

<b>HEROICO TE NAVIRAÍ</b>	BITELO DA SS	LUDY DE GARCA
	TARJA TE DE NAV.	TAREFA DA SS
<b>FILUSTRIA DE NAVIRAÍ</b> (Média desmama: 259,6 kg)	BUGIO TE DA SM	GANDHI PO DA NI
	CALIFA DE NAVIRAÍ	LENDA DA S. MARTA
		RAMBO DA MN
		SINERGIA DA SM
		TECELÃO DA SM
		SIRIA DA SM

MGT	TOP	MP120	TOP	DP365	TOP	DPE365	TOP	DPE450	TOP	DIPP	TOP
15,87	1	3,2	2	18,55	1	0,17	25	0,31	17	-0,58	25

ANCP - JULHO 2014

		PM-ED		PD-ED		PS-ED		GPD		PM-EM		TMM		TMD		IPP		PES	
iABCZ	TOP	DEP	TOP	DEP	TOP	DEP	TOP	DEP	TOP	DEP	TOP	DEP	TOP	DEP	TOP	DEP	TOP	DEP	TOP
19,44	0,5	7,49	2	13,05	1	27,97	0,1	31,24	1	1,72	5	5,47	1	8,69	0,5	-21,29	18	0,47	8

PMGZ - 2014

Idade: 22 meses    **Peso desmama:** 281 kg    **Peso:** 645 kg    **CE:** 36 cm

Comprador: \_\_\_\_\_ Valor: \_\_\_\_\_

## 2003 FIV DE NAV.

CSCF 2003 - Macho - Nelore - Data Nasc.: 17/10/2012

## LOTE 198

(Individual)

<b>JALISCO DE NAV.</b>	QUARK COL	ZEFEC ABDALA
	DELICADA TE	BNUVA DA COL.
<b>JUVENCA DE NAV.</b> (Média desmama: 242,1 kg)	DONATO DE NAVIRAÍ	RAMBO DA MN
	BARCA TE	SANTA TE DA SM
		ATMA DE NAV.
		BATINA DA SM
		GANDHI PO DA NI
		NOVA TE DE NAVIRAÍ

MGT	TOP	MP120	TOP	DP365	TOP	DPE365	TOP	DPE450	TOP	DIPP	TOP
17,31	0,5	3,34	2	17,68	1	0,71	3	0,63	6	-0,85	8

ANCP - JULHO 2014

		PM-ED		PD-ED		PS-ED		GPD		PM-EM		TMM		TMD		IPP		PES	
iABCZ	TOP	DEP	TOP	DEP	TOP	DEP	TOP	DEP	TOP	DEP	TOP	DEP	TOP	DEP	TOP	DEP	TOP	DEP	TOP
18,3	0,5	7,24	2	13,53	0,5	22,37	1	21,64	7	1,63	6	5,25	2	8,45	1	-29,51	8	0,66	4

PMGZ - 2014

Idade: 20 meses    **Peso desmama:** 310 kg    **Peso:** 740 kg    **CE:** 35 cm

Comprador: \_\_\_\_\_ Valor: \_\_\_\_\_



Claudio Carvalho Filho e Irmãos Antonini

47ª Bateria

## 1808 DE NAV.

CSCF 1808 - Macho - Nelore - Data Nasc.: 11/5/2012

## LOTE 199

(Individual)

FUNCIONARIO NAVIRAÍ	BUGIO TE DA SM	RAMBO DA MN
	CRATERA DE NAVIRAÍ	SINERGIA DA SM
HAYA TE DE NAVIRAÍ (Média desmama: 279,7 kg)	COSTUME DE NAVIRAÍ	TECELÃO DA SM
	VAMPE DA SM	SENECA DA SM
		TECELÃO DA SM
		TONICA DA SM
		RANCHÃO DA SM
		SATIRA DA SM

MGT	TOP	MP120	TOP	DP365	TOP	DPE365	TOP	DPE450	TOP	DIPP	TOP
7,71	19	0,24	60	9,3	19	0,32	13	0,53	9	-0,56	25

ANCP - JULHO 2014

		PM-ED		PD-ED		PS-ED		GPD		PM-EM		TMM		TMD		IPP		PES	
iABCZ	TOP	DEP	TOP	DEP	TOP	DEP	TOP	DEP	TOP	DEP	TOP	DEP	TOP	DEP	TOP	DEP	TOP	DEP	TOP
8,54	22	3,85	28	8,57	14	13,34	17	17,17	14	-1	73	0,93	47	2,01	40	-17,04	27	0,51	7

PMGZ - 2014

Idade: 26 meses    **Peso desmama:** 305 kg    **Peso:** 865 kg    **CE:** 36 cm

Comprador: \_\_\_\_\_ Valor: \_\_\_\_\_

Claudio Carvalho Filho e Irmãos Antonini

47ª Bateria

## 1941 FIV DE NAV.

CSCF 1941 - Macho - Nelore - Data Nasc.: 25/9/2012

## LOTE 200

(Individual)

REM QUILANO	NITIDO TE REM	RAMBO DA MN
	JAMARIA REMA	FINCA REMA
GARBONA TE NAVIRAÍ (Média desmama: 226,9 kg)	BITELO DA SS	ZEFEC ABDALA
	BAGAGEM DA SM	CALMARIA II
		LUDY DE GARCA
		TAREFA DA SS
		TECELÃO DA SM
		TALISCA TE DE NAV.

MGT	TOP	MP120	TOP	DP365	TOP	DPE365	TOP	DPE450	TOP	DIPP	TOP
13,81	3	-0,55	90	15,16	3	1	0,5	1,08	2	-0,94	6

ANCP - JULHO 2014

		PM-ED		PD-ED		PS-ED		GPD		PM-EM		TMM		TMD		IPP		PES	
iABCZ	TOP	DEP	TOP	DEP	TOP	DEP	TOP	DEP	TOP	DEP	TOP	DEP	TOP	DEP	TOP	DEP	TOP	DEP	TOP
12,08	8	6,15	6	9,84	7	20	2	26,66	3	-1	73	2,08	25	1,11	53	-33,16	6	0,93	1

PMGZ - 2014

Idade: 21 meses    **Peso desmama:** 254 kg    **Peso:** 720 kg    **CE:** 39,5 cm

Comprador: \_\_\_\_\_ Valor: \_\_\_\_\_

Claudio Carvalho Filho e Irmãos Antonini

47ª Bateria

## 1810 FIV DE NAV.

CSCF 1810 - Macho - Nelore - Data Nasc.: 30/4/2012

## LOTE 201

(Individual)

FIO TE DE NAVIRAÍ	QUARK COL	ZEFEC ABDALA
	SERINGA DA SM	BNUVA DA COL.
FILUSTRIA DE NAVIRAÍ (Média desmama: 259,6 kg)	BUGIO TE DA SM	PANAGPUR AL DA PAUL.
	CALIFA DE NAVIRAÍ	OLGA DA S. MARTA
		RAMBO DA MN
		SINERGIA DA SM
		TECELÃO DA SM
		SIRIA DA SM

MGT	TOP	MP120	TOP	DP365	TOP	DPE365	TOP	DPE450	TOP	DIPP	TOP
15,79	2	3,43	2	17,34	2	0,48	7	0,48	10	-0,63	19

ANCP - JULHO 2014

		PM-ED		PD-ED		PS-ED		GPD		PM-EM		TMM		TMD		IPP		PES	
iABCZ	TOP	DEP	TOP	DEP	TOP	DEP	TOP	DEP	TOP	DEP	TOP	DEP	TOP	DEP	TOP	DEP	TOP	DEP	TOP
20,23	0,1	8,16	1	14,31	0,5	28,25	0,1	27,69	2	1,52	7	5,6	1	9,06	0,5	-26,77	10	0,65	4

PMGZ - 2014

Idade: 24 meses    **Peso desmama:** 246 kg    **Peso:** 670 kg    **CE:** 38 cm

Comprador: \_\_\_\_\_ Valor: \_\_\_\_\_

Claudio Carvalho Filho e Irmãos Antonini

47ª Bateria

## 1551 TE DE NAV.

CSCF 1551 - Macho - Nelore - Data Nasc.: 9/11/2010

## LOTE 202

(Individual)

ESTATUTO DE NAVIRAÍ	BERILIO TE DE NAV.	PAYSANDU DE NAV.
	BISCA DA S. MARTA	LUCCA DA S. MARTA
CORDILHA DE NAVIRAÍ (Média desmama: 258,9 kg)	TECELÃO DA SM	RAMBO DA MN
	TRENA DA SM	RUBRICA DA SM
		GANDHI PO DA NI
		ROMÁLIA DA FURNA
		PARAGUAÇU TE DE NAVIRAÍ
		HALOGRAFIA S. MARTA

MGT	TOP	MP120	TOP	DP365	TOP	DPE365	TOP	DPE450	TOP	DIPP	TOP
11,38	7	1,08	35	14,27	4	0,21	25	0,18	30	-0,88	7

ANCP - JULHO 2014

		PM-ED		PD-ED		PS-ED		GPD		PM-EM		TMM		TMD		IPP		PES	
iABCZ	TOP	DEP	TOP	DEP	TOP	DEP	TOP	DEP	TOP	DEP	TOP	DEP	TOP	DEP	TOP	DEP	TOP	DEP	TOP
13,26	5	5,22	13	8,56	14	19,13	3	25,32	4	0,46	26	3,07	12	4,84	11	-23,73	14	0,19	23

PMGZ - 2014

Idade: 44 meses    **Peso desmama:** 266 kg    **Peso:** 980 kg    **CE:** 41 cm

Comprador: \_\_\_\_\_ Valor: \_\_\_\_\_

Claudio Carvalho Filho e Irmãos Antonini

47ª Bateria

## 2255 FIV DE NAV

CSCF 2255 - Macho - Nelore - Data Nasc.: 1/5/2013

## LOTE 203

(Individual)

<b>JABRIEL FIV DE NAVIRAÍ</b>	GAROTO TE DE NAVIRAÍ	QUARK COL BISCA DA S. MARTA
	FILUSTRIA DE NAVIRAÍ	BUGIO TE DA SM CALIFA DE NAVIRAÍ
<b>DISCIPLINA</b> (Média desmama: 225,1 kg)	RAMBO DA MN	TANGO C6692 A1359 DA MN
	SENA TE DA SM	PANAGPUR AL DA PAUL. JOIA DE NAV.

MGT	TOP	MP120	TOP	DP365	TOP	DPE365	TOP	DPE450	TOP	DIPP	TOP
15,5	2	3,46	2	16,07	2	0,34	12	0,42	12	-1,05	4

ANCP - JULHO 2014

		PM-ED		PD-ED		PS-ED		GPD		PM-EM		TMM		TMD		IPP		PES	
iABCZ	TOP	DEP	TOP	DEP	TOP	DEP	TOP	DEP	TOP	DEP	TOP	DEP	TOP	DEP	TOP	DEP	TOP	DEP	TOP
17,79	0,5	5,7	9	10,23	6	21,21	2	21,61	7	2,4	2	5,25	2	7,96	1	-34,07	5	0,56	5

PMGZ - 2014

Idade: 14 meses    **Peso desmama:** 286 kg    **Peso:** 615 kg    **CE:** 28 cm

Comprador: \_\_\_\_\_ Valor: \_\_\_\_\_

Claudio Carvalho Filho e Irmãos Antonini

47ª Bateria

## 2165 FIV DE NAV

CSCF 2165 - Macho - Nelore - Data Nasc.: 24/2/2013

## LOTE 204

(Individual)

<b>NAVIRAÍ FIV JIGAR</b>	TECELÃO DA SM	GANDHI PO DA NI ROMÁLIA DA FURNA
	DANCA TE	RAMBO DA MN SANTA TE DA SM
<b>FADISTA TE DE NAVIRAÍ</b> (Média desmama: 225,9 kg)	FAULAD DA SC	GOLIAS IMP. CHINTALADEVI IMP.
	BAILARINA TE	RANCHI IPE OURO JOIA DE NAVIRAÍ

MGT	TOP	MP120	TOP	DP365	TOP	DPE365	TOP	DPE450	TOP	DIPP	TOP
9,8	11	1,22	30	10,5	14	0,49	6	0,54	8	-0,68	16

ANCP - JULHO 2014

		PM-ED		PD-ED		PS-ED		GPD		PM-EM		TMM		TMD		IPP		PES	
iABCZ	TOP	DEP	TOP	DEP	TOP	DEP	TOP	DEP	TOP	DEP	TOP	DEP	TOP	DEP	TOP	DEP	TOP	DEP	TOP
10,12	15	4,16	24	7,65	20	12,55	20	13,16	25	0,07	38	2,15	24	3,07	27	-28,29	9	0,61	4

PMGZ - 2014

Idade: 16 meses    **Peso desmama:** 325 kg    **Peso:** 685 kg    **CE:** 36 cm

Comprador: \_\_\_\_\_ Valor: \_\_\_\_\_

Claudio Carvalho Filho e Irmãos Antonini

47ª Bateria

## 2128 FIV DE NAV.

CSCF 2128 - Macho - Nelore - Data Nasc.: 27/1/2013

## LOTE 205

(Individual)

<b>1384 TE DE NAV.</b>	PROVADOR	MARISCO CADENTE - 576
	TRUCADA DA SM	OLHAR COL. FALANGE DA FG.
<b>DIANTE DE NAVIRAÍ</b> (Média desmama: 235,6 kg)	RAMBO DA MN	TANGO A 1359 DA MN
	ANGOLA DA SM	SAGITARIANO DA SM TENA TE DE NAV.

MGT	TOP	MP120	TOP	DP365	TOP	DPE365	TOP	DPE450	TOP	DIPP	TOP
21,49	0,1	3,94	1	22,69	0,1	0,57	5	0,6	7	-1,22	2

ANCP - JULHO 2014

		PM-ED		PD-ED		PS-ED		GPD		PM-EM		TMM		TMD		IPP		PES	
iABCZ	TOP	DEP	TOP	DEP	TOP	DEP	TOP	DEP	TOP	DEP	TOP	DEP	TOP	DEP	TOP	DEP	TOP	DEP	TOP
22,84	0,1	6,84	3	14,35	0,5	27,9	0,1	30,55	2	2,72	1	6,14	0,5	10,76	0,1	-34,37	5	0,82	2

PMGZ - 2014

Idade: 17 meses    **Peso desmama:** 330 kg    **Peso:** 785 kg    **CE:** 37 cm

Comprador: \_\_\_\_\_ Valor: \_\_\_\_\_

Claudio Carvalho Filho e Irmãos Antonini

48ª Bateria

## 1844 DE NAV.

CSCF 1844 - Macho - Nelore - Data Nasc.: 15/8/2012

## LOTE 206

(Individual)

<b>C8288 DA MN</b>	C4580 DA MN	B7433 DA MN B7138 DA MN
	C 3685 DA MN	B 8709 DA MN B 8652 DA MN
<b>NAVIRAÍ TE 10732/09</b> (Média desmama: 240 kg)	QUARK COL	ZEFEC ABDALA BNUVA DA COL.
	DEDICATORIA DE NAVIRAÍ	ASTRONAUTA TE ACRILICA DA SM

MGT	TOP	MP120	TOP	DP365	TOP	DPE365	TOP	DPE450	TOP	DIPP	TOP
12,68	4	0,56	50	14,52	4	0,55	5	0,7	5	-0,88	7

ANCP - JULHO 2014

		PM-ED		PD-ED		PS-ED		GPD		PM-EM		TMM		TMD		IPP		PES	
iABCZ	TOP	DEP	TOP	DEP	TOP	DEP	TOP	DEP	TOP	DEP	TOP	DEP	TOP	DEP	TOP	DEP	TOP	DEP	TOP
13,91	4	5,53	10	10,23	6	19,1	3	30,83	2	-0,1	44	2,67	17	4,31	15	-23,73	14	0,9	2

PMGZ - 2014

Idade: 22 meses    **Peso desmama:** 258 kg    **Peso:** 780 kg    **CE:** 39 cm

Comprador: \_\_\_\_\_ Valor: \_\_\_\_\_

Claudio Carvalho Filho e Irmãos Antonini

48ª Bateria

## 2004 FIV DE NAV.

CSCF 2004 - Macho - Nelore - Data Nasc.: 17/10/2012

## LOTE 207

(Opcional)

REM QUILANO	NITIDO TE REM	RAMBO DA MN FINCA REMA
	JAMARIA REMA	ZEFEC ABDALA CALMARIA II
GARBONA TE NAVIRAÍ (Média desmama: 226,9 kg)	BITELO DA SS	LUDY DE GARCA TAREFA DA SS
	BAGAGEM DA SM	TECELÃO DA SM TALISCA TE DE NAV.

MGT	TOP	MP120	TOP	DP365	TOP	DPE365	TOP	DPE450	TOP	DIPP	TOP
13,81	3	-0,55	90	15,16	3	1	0,5	1,08	2	-0,94	6

ANCP - JULHO 2014

		PM-ED		PD-ED		PS-ED		GPD		PM-EM		TMM		TMD		IPP		PES	
iABCZ	TOP	DEP	TOP	DEP	TOP	DEP	TOP	DEP	TOP	DEP	TOP	DEP	TOP	DEP	TOP	DEP	TOP	DEP	TOP
12,08	8	6,15	6	9,84	7	20	2	26,66	3	-1	73	2,08	25	1,11	53	-33,16	6	0,93	1

PMGZ - 2014

Idade: 20 meses    **Peso desmama:** 256 kg    **Peso:** 630 kg    **CE:** 36 cm

Comprador: \_\_\_\_\_ Valor: \_\_\_\_\_

Claudio Carvalho Filho e Irmãos Antonini

48ª Bateria

## 2090 FIV DE NAV.

CACF 2090 - Macho - Nelore - Data Nasc.: 10/12/2012

## LOTE 208

(Opcional)

B9707 DA MN	B4853 DA MN	ILUSTRE DE SI A5012 DA MN
	B6162 DA MN	A1646 DA MN A7206 DA MN
LITUANIA DE NAVIRAÍ (Média desmama: 247 kg)	GERMANO DE NAVIRAÍ	QUARK COL GANGALHA DE NAVIRAÍ
	FILUSTRIA DE NAVIRAÍ	BUGIO TE DA SM CALIFA DE NAVIRAÍ

MGT	TOP	MP120	TOP	DP365	TOP	DPE365	TOP	DPE450	TOP	DIPP	TOP
17,89	0,5	5,5	0,1	14,7	4	0,89	1	1,03	2	-1,02	4

ANCP - JULHO 2014

		PM-ED		PD-ED		PS-ED		GPD		PM-EM		TMM		TMD		IPP		PES	
iABCZ	TOP	DEP	TOP	DEP	TOP	DEP	TOP	DEP	TOP	DEP	TOP	DEP	TOP	DEP	TOP	DEP	TOP	DEP	TOP
17,02	1	5,34	12	9,47	9	22,44	1	31,75	1	2,18	3	4,85	2	7,96	1	-13,99	35	0,89	2

PMGZ - 2014

Idade: 19 meses    **Peso desmama:** 264 kg    **Peso:** 620 kg    **CE:** 38 cm

Comprador: \_\_\_\_\_ Valor: \_\_\_\_\_

Claudio Carvalho Filho e Irmãos Antonini

48ª Bateria

## 2049 DE NAV.

CSCF 2049 - Macho - Nelore - Data Nasc.: 18/11/2012

## LOTE 209

(Opcional)

REM QUILANO	NITIDO TE REM	RAMBO DA MN FINCA REMA
	JAMARIA REMA	ZEFEC ABDALA CALMARIA II
1319 FIV DE NAV. (Média desmama: 246 kg)	CISNE FIV DE NAV.	TECELÃO DA SM SARAIVA TE DE NAV.
	BISCA DA S. MARTA	RAMBO DA MN RUBRICA DA SM

MGT	TOP	MP120	TOP	DP365	TOP	DPE365	TOP	DPE450	TOP	DIPP	TOP
11,68	6	-1,18	100	14	5	0,8	2	1,07	2	-0,97	5

ANCP - JULHO 2014

		PM-ED		PD-ED		PS-ED		GPD		PM-EM		TMM		TMD		IPP		PES	
iABCZ	TOP	DEP	TOP	DEP	TOP	DEP	TOP	DEP	TOP	DEP	TOP	DEP	TOP	DEP	TOP	DEP	TOP	DEP	TOP
11,64	9	6,71	3	11,52	3	19,16	3	28,33	2	-1,62	87	1,74	31	1,14	52	-26,16	11	1,16	0,5

PMGZ - 2014

Idade: 19 meses    **Peso desmama:** 246 kg    **Peso:** 640 kg    **CE:** 39 cm

Comprador: \_\_\_\_\_ Valor: \_\_\_\_\_

Claudio Carvalho Filho e Irmãos Antonini

48ª Bateria

## 1913 DE NAV.

CSCF 1913 - Macho - Nelore - Data Nasc.: 13/9/2012

## LOTE 210

(Opcional)

C8288 DA MN	C4580 DA MN	B7433 DA MN B7138 DA MN
	C 3685 DA MN	B 8709 DA MN B 8652 DA MN
ESPERANCA DE NAVIRAÍ (Média desmama: 210 kg)	AIMARAH DE NAV.	PAYSANDU DE NAV. LUCCA DA S. MARTA
	BONANÇA DA S. MARTA	ERECHIM DA PRAIA TIBIA DA SM

MGT	TOP	MP120	TOP	DP365	TOP	DPE365	TOP	DPE450	TOP	DIPP	TOP
14,32	2	-0,96	100	15,27	3	0,7	3	0,83	3	-0,96	5

ANCP - JULHO 2014

		PM-ED		PD-ED		PS-ED		GPD		PM-EM		TMM		TMD		IPP		PES	
iABCZ	TOP	DEP	TOP	DEP	TOP	DEP	TOP	DEP	TOP	DEP	TOP	DEP	TOP	DEP	TOP	DEP	TOP	DEP	TOP
14,79	3	7,88	1	11,57	2	27,17	0,5	44,09	0,1	-1,35	82	2,59	18	2,61	33	-17,95	25	1,01	1

PMGZ - 2014

Idade: 21 meses    **Peso desmama:** 266 kg    **Peso:** 660 kg    **CE:** 37 cm

Comprador: \_\_\_\_\_ Valor: \_\_\_\_\_

## 2033 DE NAV.

CSCF 2033 - Macho - Nelore - Data Nasc.: 8/11/2012

## LOTE 211

(Individual)

<b>JALISCO DE NAV.</b>	QUARK COL	ZEFEC ABDALA BNUVA DA COL.
	DELICADA TE	RAMBO DA MN SANTA TE DA SM
<b>1373 TE DE NAV.</b> (Média desmama: 214 kg)	FUNCIONARIO NAVIRAÍ	BUGIO TE DA SM CRATERA DE NAVIRAÍ
	VIDRACARIA DA SM	GHANDI PO DA NI RESPIRACAO DA SM

MGT	TOP	MP120	TOP	DP365	TOP	DPE365	TOP	DPE450	TOP	DIPP	TOP
11,46	6	2,54	6	10,38	14	0,49	6	0,59	7	-0,79	11

ANCP - JULHO 2014

		PM-ED		PD-ED		PS-ED		GPD		PM-EM		TMM		TMD		IPP		PES	
iABCZ	TOP	DEP	TOP	DEP	TOP	DEP	TOP	DEP	TOP	DEP	TOP	DEP	TOP	DEP	TOP	DEP	TOP	DEP	TOP
13,93	4	4,11	25	8,52	14	16,22	8	21,65	7	1,32	9	3,38	9	5,57	7	-28,59	9	0,58	5

PMGZ - 2014

Idade: 20 meses    **Peso desmama:** 214 kg    **Peso:** 640 kg    **CE:** 32 cm

Comprador: \_\_\_\_\_ Valor: \_\_\_\_\_

## 2028 DE NAV.

CSCF 2028 - Macho - Nelore - Data Nasc.: 5/11/2012

## LOTE 212

(Opcional)

<b>JALISCO DE NAV.</b>	QUARK COL	ZEFEC ABDALA BNUVA DA COL.
	DELICADA TE	RAMBO DA MN SANTA TE DA SM
<b>1362 TE DE NAV.</b> (Média desmama: 220 kg)	FUNCIONARIO NAVIRAÍ	BUGIO TE DA SM CRATERA DE NAVIRAÍ
	VIDRACARIA DA SM	GHANDI PO DA NI RESPIRACAO DA SM

MGT	TOP	MP120	TOP	DP365	TOP	DPE365	TOP	DPE450	TOP	DIPP	TOP
11,46	6	2,54	6	10,38	14	0,49	6	0,59	7	-0,79	11

ANCP - JULHO 2014

		PM-ED		PD-ED		PS-ED		GPD		PM-EM		TMM		TMD		IPP		PES	
iABCZ	TOP	DEP	TOP	DEP	TOP	DEP	TOP	DEP	TOP	DEP	TOP	DEP	TOP	DEP	TOP	DEP	TOP	DEP	TOP
13,96	4	4,63	19	8,15	17	17,17	6	21,65	7	1,42	8	3,74	7	5,33	8	-28,59	9	0,61	4

PMGZ - 2014

Idade: 20 meses    **Peso desmama:** 220 kg    **Peso:** 610 kg    **CE:** 35 cm

Comprador: \_\_\_\_\_ Valor: \_\_\_\_\_

## 2081 FIV DE NAV.

CSCF 2081 - Macho - Nelore - Data Nasc.: 7/12/2012

## LOTE 213

(Opcional)

<b>NAVIRAÍ TE 10706/09</b>	RAMBO DA MN	TANGO A 1359 DA MN
	CAMBICA DE NAVIRAÍ	SAMBA TE DE NAV. VAROA DA SM
<b>GUERRILHA DE NAVIRAÍ</b> (Média desmama: 253,6 kg)	BITELO SS	LUDY DE GARÇA TAREFA DA SS
	VAREQUE DA SM	GANDHI PO DA NI RECOMPENSA DA FURNA

MGT	TOP	MP120	TOP	DP365	TOP	DPE365	TOP	DPE450	TOP	DIPP	TOP
13,24	4	3,68	1	14,62	4	0	50	0,21	25	-0,89	7

ANCP - JULHO 2014

		PM-ED		PD-ED		PS-ED		GPD		PM-EM		TMM		TMD		IPP		PES	
iABCZ	TOP	DEP	TOP	DEP	TOP	DEP	TOP	DEP	TOP	DEP	TOP	DEP	TOP	DEP	TOP	DEP	TOP	DEP	TOP
16,32	1	4,85	16	9,7	8	17	6	18,26	12	2,78	1	5,21	2	8,55	0,5	-26,16	11	0,46	8

PMGZ - 2014

Idade: 19 meses    **Peso desmama:** 194 kg    **Peso:** 780 kg    **CE:** 33 cm

Comprador: \_\_\_\_\_ Valor: \_\_\_\_\_

## 2089 FIV DE NAV.

CSCF 2089 - Macho - Nelore - Data Nasc.: 10/12/2012

## LOTE 214

(Opcional)

<b>B9707 DA MN</b>	B4853 DA MN	ILUSTRE DE SI A5012 DA MN
	B6162 DA MN	A1646 DA MN A7206 DA MN
<b>JARINA TE DE NAV.</b> (Média desmama: 227,7 kg)	GUINCHO TE DE NAV.	BITELO DA SS BACANA TE
	FADISTA TE DE NAVIRAÍ	FAULAD DA SC BAILARINA TE

MGT	TOP	MP120	TOP	DP365	TOP	DPE365	TOP	DPE450	TOP	DIPP	TOP
11,46	6	3,9	1	9,57	18	0,47	7	0,57	8	-0,71	14

ANCP - JULHO 2014

		PM-ED		PD-ED		PS-ED		GPD		PM-EM		TMM		TMD		IPP		PES	
iABCZ	TOP	DEP	TOP	DEP	TOP	DEP	TOP	DEP	TOP	DEP	TOP	DEP	TOP	DEP	TOP	DEP	TOP	DEP	TOP
10,93	11	3,45	34	7,68	20	15	11	18,95	10	0,7	20	2,43	20	5,13	9	-9,13	50	0,55	6

PMGZ - 2014

Idade: 19 meses    **Peso desmama:** 228 kg    **Peso:** 640 kg    **CE:** 33 cm

Comprador: \_\_\_\_\_ Valor: \_\_\_\_\_

Claudio Carvalho Filho e Irmãos Antonini

49ª Bateria

## 2026 DE NAV.

CSCF 2026 - Macho - Nelore - Data Nasc.: 2/11/2012

## LOTE 215

(Opcional)

<b>C8288 DA MN</b>	C4580 DA MN	B7433 DA MN
	C 3685 DA MN	B7138 DA MN
<b>FANNI TE DE NAVIRAÍ</b> (Média desmama: 205,7 kg)	BERILIO TE DE NAV.	PAYSANDU DE NAV.
	ROMENIA DA SM	LUCCA DA S. MARTA
		FAJARDO DA GB
		HALOGRAFIA DA SM

MGT	TOP	MP120	TOP	DP365	TOP	DPE365	TOP	DPE450	TOP	DIPP	TOP
11,23	7	-0,78	90	13,27	6	0,36	11	0,33	16	-1,08	3

ANCP - JULHO 2014

		PM-ED		PD-ED		PS-ED		GPD		PM-EM		TMM		TMD		IPP		PES	
iABCZ	TOP	DEP	TOP	DEP	TOP	DEP	TOP	DEP	TOP	DEP	TOP	DEP	TOP	DEP	TOP	DEP	TOP	DEP	TOP
11,78	9	3,46	33	10,68	4	13,98	14	33,57	1	-1,82	90	-0,09	67	3,35	24	-28,29	9	0,28	17

PMGZ - 2014

Idade: 20 meses    **Peso desmama:** 234 kg    **Peso:** 525 kg    **CE:** 35 cm

Comprador: \_\_\_\_\_ Valor: \_\_\_\_\_

Claudio Carvalho Filho e Irmãos Antonini

50ª Bateria

## 2126 FIV DE NAV.

CSCF 2126 - Macho - Nelore - Data Nasc.: 25/1/2013

## LOTE 216

(Individual)

<b>REM USP</b>	REM QUISCO	MOYNE
	REM REGIS	MINALA
<b>SAMARITANA DA SM</b> (Média desmama: 237 kg)	ILUSTRE NF ELD.	RAMBO DA MN
	OPALANDA DA S. MARTA	OLLYNA TE REM
		1646 DA MN
		HOMESSA DE NAV.
		JATO DE NAV.
		MASSA DA S. MARTA

MGT	TOP	MP120	TOP	DP365	TOP	DPE365	TOP	DPE450	TOP	DIPP	TOP
13,86	3	1,29	30	15,64	3	0,36	11	0,47	11	-0,85	8

ANCP - JULHO 2014

		PM-ED		PD-ED		PS-ED		GPD		PM-EM		TMM		TMD		IPP		PES	
iABCZ	TOP	DEP	TOP	DEP	TOP	DEP	TOP	DEP	TOP	DEP	TOP	DEP	TOP	DEP	TOP	DEP	TOP	DEP	TOP
16,32	1	7,66	1	11,63	2	24,18	0,5	34,13	0,5	0,83	17	4,66	3	6,09	5	-16,43	28	0,8	2

PMGZ - 2014

Idade: 17 meses    **Peso desmama:** 230 kg    **Peso:** 690 kg    **CE:** 39,5 cm

Comprador: \_\_\_\_\_ Valor: \_\_\_\_\_

Claudio Carvalho Filho e Irmãos Antonini

50ª Bateria

## 1946 DE NAV.

CSCF 1946 - Macho - Nelore - Data Nasc.: 26/9/2012

## LOTE 217

(Opcional)

<b>C8288 DA MN</b>	C4580 DA MN	B7433 DA MN
	C 3685 DA MN	B7138 DA MN
<b>LUNULADA TE DE NAV.</b> (Média desmama: 232 kg)	FAMUR DE NAVIRAÍ	BERILIO TE DE NAV.
	CAMBICA DE NAVIRAÍ	DISCA DA S. MARTA
		SAMBA TE DE NAV.
		VAROA DA SM

MGT	TOP	MP120	TOP	DP365	TOP	DPE365	TOP	DPE450	TOP	DIPP	TOP
15,73	2	0,64	45	17,59	1	0,4	10	0,57	8	-1,16	2

ANCP - JULHO 2014

		PM-ED		PD-ED		PS-ED		GPD		PM-EM		TMM		TMD		IPP		PES	
iABCZ	TOP	DEP	TOP	DEP	TOP	DEP	TOP	DEP	TOP	DEP	TOP	DEP	TOP	DEP	TOP	DEP	TOP	DEP	TOP
16,16	2	8,29	0,5	12,21	2	24,54	0,5	34,19	0,5	-0,02	41	4,13	5	4,76	11	-26,47	11	0,77	2

PMGZ - 2014

Idade: 21 meses    **Peso desmama:** 236 kg    **Peso:** 675 kg    **CE:** 34 cm

Comprador: \_\_\_\_\_ Valor: \_\_\_\_\_

Claudio Carvalho Filho e Irmãos Antonini

50ª Bateria

## 1849 DE NAV.

CSCF 1849 - Macho - Nelore - Data Nasc.: 17/8/2012

## LOTE 218

(Opcional)

<b>JALISCO DE NAV.</b>	QUARK COL	ZEFEC ABDALA
	DELICADA TE	BNUVA DA COL.
<b>NAVIRAÍ FIV 10693/09</b> (Média desmama: 290 kg)	RAMBO DA MN	RAMBO DA MN
	VARSOVIA DE NAV.	SANTA TE DA SM
		TANGO
		A 1359 DA MN
		SAMBA TE DE NAV.
		TEKA TE DE NAV.

MGT	TOP	MP120	TOP	DP365	TOP	DPE365	TOP	DPE450	TOP	DIPP	TOP
15,97	1	3,22	2	16,12	2	0,76	2	0,53	9	-0,9	7

ANCP - JULHO 2014

		PM-ED		PD-ED		PS-ED		GPD		PM-EM		TMM		TMD		IPP		PES	
iABCZ	TOP	DEP	TOP	DEP	TOP	DEP	TOP	DEP	TOP	DEP	TOP	DEP	TOP	DEP	TOP	DEP	TOP	DEP	TOP
20,66	0,1	6,8	3	16,92	0,1	19,79	3	18,24	12	1,65	6	5,05	2	12,21	0,1	-31,64	7	0,49	7

PMGZ - 2014

Idade: 22 meses    **Peso desmama:** 290 kg    **Peso:** 675 kg    **CE:** 38,5 cm

Comprador: \_\_\_\_\_ Valor: \_\_\_\_\_

Claudio Carvalho Filho e Irmãos Antonini

50ª Bateria

## 2058 FIV DE NAV.

CSCF 2058 - Macho - Nelore - Data Nasc.: 23/11/2012

## LOTE 219

(Opcional)

NAVIRAÍ TE 10706/09	RAMBO DA MN	TANGO A 1359 DA MN
	CAMBICA DE NAVIRAÍ	SAMBA TE DE NAV. VAROA DA SM
GUERRILHA DE NAVIRAÍ (Média desmama: 253,6 kg)	BITELO SS	LUDY DE GARÇA TAREFA DA SS
	VAREQUE DA SM	GANDHI PO DA NI RECOMPENSA DA FURNA

MGT	TOP	MP120	TOP	DP365	TOP	DPE365	TOP	DPE450	TOP	DIPP	TOP
13,24	4	3,68	1	14,62	4	0	50	0,21	25	-0,89	7

ANCP - JULHO 2014

		PM-ED		PD-ED		PS-ED		GPD		PM-EM		TMM		TMD		IPP		PES	
iABCZ	TOP	DEP	TOP	DEP	TOP	DEP	TOP	DEP	TOP	DEP	TOP	DEP	TOP	DEP	TOP	DEP	TOP	DEP	TOP
16,32	1	4,85	16	9,7	8	17	6	18,26	12	2,78	1	5,21	2	8,55	0,5	-26,16	11	0,46	8

PMGZ - 2014

Idade: 19 meses    **Peso desmama:** 258 kg    **Peso:** 670 kg    **CE:** 37 cm

Comprador: \_\_\_\_\_ Valor: \_\_\_\_\_

Claudio Carvalho Filho e Irmãos Antonini

51ª Bateria

## 2002 FIV DE NAV.

CSCF 2002 - Macho - Nelore - Data Nasc.: 17/10/2012

## LOTE 220

(Individual)

JALISCO DE NAV.	QUARK COL	ZEFEC ABDALA BNUVA DA COL.
	DELICADA TE	RAMBO DA MN SANTA TE DA SM
JUVENCA DE NAV. (Média desmama: 242,1 kg)	DONATO DE NAVIRAÍ	ATMA DE NAV. BATINA DA SM
	BARCA TE	GANDHI PO DA NI NOVA TE DE NAVIRAÍ

MGT	TOP	MP120	TOP	DP365	TOP	DPE365	TOP	DPE450	TOP	DIPP	TOP
17,31	0,5	3,34	2	17,68	1	0,71	3	0,63	6	-0,85	8

ANCP - JULHO 2014

		PM-ED		PD-ED		PS-ED		GPD		PM-EM		TMM		TMD		IPP		PES	
iABCZ	TOP	DEP	TOP	DEP	TOP	DEP	TOP	DEP	TOP	DEP	TOP	DEP	TOP	DEP	TOP	DEP	TOP	DEP	TOP
18,3	0,5	7,24	2	13,53	0,5	22,37	1	21,64	7	1,63	6	5,25	2	8,45	1	-29,51	8	0,66	4

PMGZ - 2014

Idade: 20 meses    **Peso desmama:** 272 kg    **Peso:** 780 kg    **CE:** 36 cm

Comprador: \_\_\_\_\_ Valor: \_\_\_\_\_

Claudio Carvalho Filho e Irmãos Antonini

51ª Bateria

## 2098 FIV DE NAV.

CSCF 2098 - Macho - Nelore - Data Nasc.: 12/12/2012

## LOTE 221

(Opcional)

JALISCO DE NAV.	QUARK COL	ZEFEC ABDALA BNUVA DA COL.
	DELICADA TE	RAMBO DA MN SANTA TE DA SM
ACUCENA DA MN (Média desmama: 260,7 kg)	DONATO DE NAVIRAÍ	ATMA DE NAV. BATINA DA SM
	C8180 DA MN	C59 DA MN C2566 DA MN

MGT	TOP	MP120	TOP	DP365	TOP	DPE365	TOP	DPE450	TOP	DIPP	TOP
14,84	2	2,75	5	14,69	4	0,57	5	0,58	7	-0,82	9

ANCP - JULHO 2014

		PM-ED		PD-ED		PS-ED		GPD		PM-EM		TMM		TMD		IPP		PES	
iABCZ	TOP	DEP	TOP	DEP	TOP	DEP	TOP	DEP	TOP	DEP	TOP	DEP	TOP	DEP	TOP	DEP	TOP	DEP	TOP
14,24	3	6,55	4	12,26	2	17,2	6	15,97	17	0,77	19	4,05	5	7,27	2	-18,56	23	0,45	9

PMGZ - 2014

Idade: 19 meses    **Peso desmama:** 250 kg    **Peso:** 700 kg    **CE:** 32 cm

Comprador: \_\_\_\_\_ Valor: \_\_\_\_\_

Claudio Carvalho Filho e Irmãos Antonini

51ª Bateria

## 2017 FIV DE NAV.

CSCF 2017 - Macho - Nelore - Data Nasc.: 25/10/2012

## LOTE 222

(Opcional)

JALISCO DE NAV.	QUARK COL	ZEFEC ABDALA BNUVA DA COL.
	DELICADA TE	RAMBO DA MN SANTA TE DA SM
JUVENCA DE NAV. (Média desmama: 242,1 kg)	DONATO DE NAVIRAÍ	ATMA DE NAV. BATINA DA SM
	BARCA TE	GANDHI PO DA NI NOVA TE DE NAVIRAÍ

MGT	TOP	MP120	TOP	DP365	TOP	DPE365	TOP	DPE450	TOP	DIPP	TOP
17,31	0,5	3,34	2	17,68	1	0,71	3	0,63	6	-0,85	8

ANCP - JULHO 2014

		PM-ED		PD-ED		PS-ED		GPD		PM-EM		TMM		TMD		IPP		PES	
iABCZ	TOP	DEP	TOP	DEP	TOP	DEP	TOP	DEP	TOP	DEP	TOP	DEP	TOP	DEP	TOP	DEP	TOP	DEP	TOP
18,3	0,5	7,24	2	13,53	0,5	22,37	1	21,64	7	1,63	6	5,25	2	8,45	1	-29,51	8	0,66	4

PMGZ - 2014

Idade: 20 meses    **Peso desmama:** 234 kg    **Peso:** 670 kg    **CE:** 36 cm

Comprador: \_\_\_\_\_ Valor: \_\_\_\_\_

Claudio Carvalho Filho e Irmãos Antonini

51ª Bateria

## 1993 FIV DE NAV.

CSCF 1993 - Macho - Nelore - Data Nasc.: 14/10/2012

## LOTE 223

(Opcional)

NAVIRAÍ TE 10706/09	RAMBO DA MN	TANGO A 1359 DA MN
	CAMBICA DE NAVIRAÍ	SAMBA TE DE NAV. VAROA DA SM
FONIATRIA DE NAVIRAÍ (Média desmama: 245,7 kg)	COSTUME DE NAVIRAÍ	TECELÃO DA SM TONICA DA SM
	ALQUIMIA DA SM	GANGSTER DA SM REMESSA DA SM

MGT	TOP	MP120	TOP	DP365	TOP	DPE365	TOP	DPE450	TOP	DIPP	TOP
10,52	9	2,04	12	11,85	9	0,05	40	0,2	25	-0,82	9

ANCP - JULHO 2014

		PM-ED		PD-ED		PS-ED		GPD		PM-EM		TMM		TMD		IPP		PES	
iABCZ	TOP	DEP	TOP	DEP	TOP	DEP	TOP	DEP	TOP	DEP	TOP	DEP	TOP	DEP	TOP	DEP	TOP	DEP	TOP
17,35	1	5,05	14	10,85	4	23,67	0,5	34,46	0,5	1,59	6	4,12	5	6,57	4	-25,55	12	0,46	8

PMGZ - 2014

Idade: 20 meses    **Peso desmama:** 274 kg    **Peso:** 645 kg    **CE:** 35 cm

Comprador: \_\_\_\_\_ Valor: \_\_\_\_\_

Claudio Carvalho Filho e Irmãos Antonini

52ª Bateria

## 1705 DE NAV.

CSCF 1705 - Macho - Nelore - Data Nasc.: 30/9/2011

## LOTE 224

(Individual)

BITU TE DA SM	RAMBO DA MN	TANGO A 1359 DA MN
	SINERGIA DA SM	FAJARDO DA GB MINA DA SM
NAVIRAÍ TE 10607/09 (Média desmama: 206,3 kg)	DONATO DE NAVIRAÍ	ATMA DE NAV. BATINA DA SM
	DAMIANA DE NAVIRAÍ	TROVAO TE DE NAV. ARQUITETURA DE NAV.

MGT	TOP	MP120	TOP	DP365	TOP	DPE365	TOP	DPE450	TOP	DIPP	TOP
16,61	1	1,02	35	17,37	1	1,16	0,5	0,91	3	-0,71	14

ANCP - JULHO 2014

		PM-ED		PD-ED		PS-ED		GPD		PM-EM		TMM		TMD		IPP		PES	
iABCZ	TOP	DEP	TOP	DEP	TOP	DEP	TOP	DEP	TOP	DEP	TOP	DEP	TOP	DEP	TOP	DEP	TOP	DEP	TOP
13,55	4	6,34	5	12,48	1	18,68	4	24,53	4	-0,11	45	3,06	12	5,47	7	-18,25	24	0,23	20

PMGZ - 2014

Idade: 33 meses    **Peso desmama:** 201 kg    **Peso:** 825 kg    **CE:** 38,5 cm

Comprador: \_\_\_\_\_ Valor: \_\_\_\_\_

Claudio Carvalho Filho e Irmãos Antonini

52ª Bateria

## 1719 DE NAV.

CSCF 1719 - Macho - Nelore - Data Nasc.: 16/10/2011

## LOTE 225

(Opcional)

ECONOMICO DE NAVIRAÍ	SALMAO TE DE NAV.	PANAGPUR AL DA PAUL. NINJA DA S. MARTA
	BALSEIRA DA S. MARTA	RAMBO DA MN RECUPERACAO DA SM
NAVIRAÍ TE 10725/09 (Média desmama: 242,5 kg)	RAMBO DA MN	TANGO A 1359 DA MN
	CAMBICA DE NAVIRAÍ	SAMBA TE DE NAV. VAROA DA SM

MGT	TOP	MP120	TOP	DP365	TOP	DPE365	TOP	DPE450	TOP	DIPP	TOP
9,44	12	1,08	35	11,22	11	0,13	30	0	45	-0,78	11

ANCP - JULHO 2014

		PM-ED		PD-ED		PS-ED		GPD		PM-EM		TMM		TMD		IPP		PES	
iABCZ	TOP	DEP	TOP	DEP	TOP	DEP	TOP	DEP	TOP	DEP	TOP	DEP	TOP	DEP	TOP	DEP	TOP	DEP	TOP
12,83	6	7,28	2	11,81	2	13,67	15	14,64	20	0,78	18	4,42	3	6,51	4	-19,16	22	0,36	13

PMGZ - 2014

Idade: 32 meses    **Peso desmama:** 250 kg    **Peso:** 840 kg    **CE:** 39 cm

Comprador: \_\_\_\_\_ Valor: \_\_\_\_\_

Claudio Carvalho Filho e Irmãos Antonini

52ª Bateria

## 1867 FIV DE NAV.

CSCF 1867 - Macho - Nelore - Data Nasc.: 24/8/2012

## LOTE 226

(Opcional)

REM QUILANO	NITIDO TE REM	RAMBO DA MN FINCA REMA
	JAMARIA REMA	ZEFEC ABDALA CALMARIA II
VALSA TE DE NAV. (Média desmama: 246,6 kg)	EGIPAN LR DO VALE	PANAGPUR AL DA PAUL. TIRIRICA S. CANDIDA
	PERLA TE DE NAV.	FAJARDO DA GB GRAÇA DA SM

MGT	TOP	MP120	TOP	DP365	TOP	DPE365	TOP	DPE450	TOP	DIPP	TOP
11,84	6	-0,43	90	14,46	4	0,62	4	0,85	3	-1,06	4

ANCP - JULHO 2014

		PM-ED		PD-ED		PS-ED		GPD		PM-EM		TMM		TMD		IPP		PES	
iABCZ	TOP	DEP	TOP	DEP	TOP	DEP	TOP	DEP	TOP	DEP	TOP	DEP	TOP	DEP	TOP	DEP	TOP	DEP	TOP
9,59	17	5,03	15	8,8	13	16,28	8	19,78	9	-1,02	74	1,5	36	0,71	58	-25,55	12	0,92	2

PMGZ - 2014

Idade: 22 meses    **Peso desmama:** 294 kg    **Peso:** 720 kg    **CE:** 39 cm

Comprador: \_\_\_\_\_ Valor: \_\_\_\_\_

Claudio Carvalho Filho e Irmãos Antonini

53ª Bateria

## 1774 FIV DE NAV.

CSCF 1774 - Macho - Nelore - Data Nasc.: 20/3/2012

## LOTE 227

(Individual)

<b>JAYAMU DA MAT.</b>	---	---
	FARPA DA MAT	FAJARDO DA GB TABERNA 71
<b>DISCIPLINA</b> (Média desmama: 225,1 kg)	RAMBO DA MN	TANGO 1359 DA MN
	SENA TE DA SM	PANAGPUR AL DA PAUL. JOIA DE NAV.

MGT	TOP	MP120	TOP	DP365	TOP	DPE365	TOP	DPE450	TOP	DIPP	TOP
15,55	2	-0,18	80	15,56	3	0,93	1	1,26	1	-1,55	0,5

ANCP - JULHO 2014

		PM-ED		PD-ED		PS-ED		GPD		PM-EM		TMM		TMD		IPP		PES	
iABCZ	TOP	DEP	TOP	DEP	TOP	DEP	TOP	DEP	TOP	DEP	TOP	DEP	TOP	DEP	TOP	DEP	TOP	DEP	TOP
13,37	5	4,37	22	8,54	14	18,38	4	27,91	2	-0,73	65	1,46	36	2,53	34	-37,42	4	1,42	0,1

PMGZ - 2014

Idade: 27 meses    **Peso desmama:** 282 kg    **Peso:** 840 kg    **CE:** 39 cm

Comprador: \_\_\_\_\_ Valor: \_\_\_\_\_

Claudio Carvalho Filho e Irmãos Antonini

53ª Bateria

## 1758 FIV DE NAV.

CSCF 1758 - Macho - Nelore - Data Nasc.: 14/3/2012

## LOTE 228

(Opcional)

<b>JAYAMU DA MAT.</b>	---	---
	FARPA DA MAT	FAJARDO DA GB TABERNA 71
<b>GARATUJA DE NAVIRAÍ</b> (Média desmama: 238,2 kg)	BOTICARIO DA S. MARTA	ERECHIM DA PRAIA NICE DA S. MARTA
	BAIUCA DA S. MARTA	RAMBO DA MN TECELAGEM DA SM

MGT	TOP	MP120	TOP	DP365	TOP	DPE365	TOP	DPE450	TOP	DIPP	TOP
12,64	4	-0,09	80	13,02	6	1,02	0,5	0,98	2	-1,15	2

ANCP - JULHO 2014

		PM-ED		PD-ED		PS-ED		GPD		PM-EM		TMM		TMD		IPP		PES	
iABCZ	TOP	DEP	TOP	DEP	TOP	DEP	TOP	DEP	TOP	DEP	TOP	DEP	TOP	DEP	TOP	DEP	TOP	DEP	TOP
11,44	10	4,16	24	7,48	22	16,85	6	35,83	0,5	-0,46	57	1,62	33	1,35	49	-24,94	13	1,01	1

PMGZ - 2014

Idade: 27 meses    **Peso desmama:** 298 kg    **Peso:** 780 kg    **CE:** 42 cm

Comprador: \_\_\_\_\_ Valor: \_\_\_\_\_

Claudio Carvalho Filho e Irmãos Antonini

53ª Bateria

## 1752 FIV DE NAV.

CACF 1752 - Macho - Nelore - Data Nasc.: 9/3/2012

## LOTE 229

(Opcional)

<b>JAYAMU DA MAT.</b>	---	---
	FARPA DA MAT	FAJARDO DA GB TABERNA 71
<b>GARATUJA DE NAVIRAÍ</b> (Média desmama: 238,2 kg)	BOTICARIO DA S. MARTA	ERECHIM DA PRAIA NICE DA S. MARTA
	BAIUCA DA S. MARTA	RAMBO DA MN TECELAGEM DA SM

MGT	TOP	MP120	TOP	DP365	TOP	DPE365	TOP	DPE450	TOP	DIPP	TOP
12,64	4	-0,09	80	13,02	6	1,02	0,5	0,98	2	-1,15	2

ANCP - JULHO 2014

		PM-ED		PD-ED		PS-ED		GPD		PM-EM		TMM		TMD		IPP		PES	
iABCZ	TOP	DEP	TOP	DEP	TOP	DEP	TOP	DEP	TOP	DEP	TOP	DEP	TOP	DEP	TOP	DEP	TOP	DEP	TOP
11,44	10	4,16	24	7,48	22	16,85	6	35,83	0,5	-0,46	57	1,62	33	1,35	49	-24,94	13	1,01	1

PMGZ - 2014

Idade: 27 meses    **Peso desmama:** 250 kg    **Peso:** 740 kg    **CE:** 40 cm

Comprador: \_\_\_\_\_ Valor: \_\_\_\_\_

Claudio Carvalho Filho e Irmãos Antonini

53ª Bateria

## 1788 FIV DE NAV.

CSCF 1788 - Macho - Nelore - Data Nasc.: 29/3/2012

## LOTE 230

(Opcional)

<b>JAYAMU DA MAT.</b>	---	---
	FARPA DA MAT	FAJARDO DA GB TABERNA 71
<b>DALAS</b> (Média desmama: 220,6 kg)	RAMBO DA MN	TANGO A1359 DA MN
	NOZ TE DE NAV.	GANGSTER DA SM JOIA DE NAV.

MGT	TOP	MP120	TOP	DP365	TOP	DPE365	TOP	DPE450	TOP	DIPP	TOP
13,29	3	-0,66	90	14,01	5	0,81	2	1,15	1	-1,53	0,5

ANCP - JULHO 2014

		PM-ED		PD-ED		PS-ED		GPD		PM-EM		TMM		TMD		IPP		PES	
iABCZ	TOP	DEP	TOP	DEP	TOP	DEP	TOP	DEP	TOP	DEP	TOP	DEP	TOP	DEP	TOP	DEP	TOP	DEP	TOP
13,00	6	4,2	24	7,72	20	22,64	1	36,4	0,5	-1	73	1,1	44	0,41	62	-36,2	4	1,19	0,5

PMGZ - 2014

Idade: 27 meses    **Peso desmama:** 244 kg    **Peso:** 765 kg    **CE:** 39 cm

Comprador: \_\_\_\_\_ Valor: \_\_\_\_\_



Claudio Carvalho Filho e Irmãos Antonini

54ª Bateria

## 2342 FIV DE NAV.

CSCF 2342 - Macho - Nelore - Data Nasc.: 15/8/2013

## LOTE 231

(Individual)

<b>JALISCO DE NAV.</b>	QUARK COL	ZEFEC ABDALA BNUVA DA COL.
	DELICADA TE	RAMBO DA MN SANTA TE DA SM
<b>NAVIRAÍ 11094-09</b> (Média desmama: 257,1 kg)	FUNCIONARIO NAVIRAÍ	BUGIO TE DA SM CRATERA DE NAVIRAÍ
	FALESIA TE DE NAV.	FAULAD DA SC BELEZA TE

MGT	TOP	MP120	TOP	DP365	TOP	DPE365	TOP	DPE450	TOP	DIPP	TOP
12,07	5	2,9	4	12,22	8	0,52	6	0,56	8	-0,76	12

ANCP - JULHO 2014

		PM-ED		PD-ED		PS-ED		GPD		PM-EM		TMM		TMD		IPP		PES	
iABCZ	TOP	DEP	TOP	DEP	TOP	DEP	TOP	DEP	TOP	DEP	TOP	DEP	TOP	DEP	TOP	DEP	TOP	DEP	TOP
14,11	4	5,35	12	10,23	6	15,19	10	12,41	27	1,35	9	4,03	5	6,67	3	-29,36	8	0,62	4

PMGZ - 2014

Idade: 10 meses    **Peso desmama:** 280 kg    **Peso:** 470 kg    **CE:** 26 cm

Comprador: \_\_\_\_\_ Valor: \_\_\_\_\_

Claudio Carvalho Filho e Irmãos Antonini

54ª Bateria

## 2428 FIV DE NAV.

CSCF 2428 - Macho - Nelore - Data Nasc.: 15/9/2013

## LOTE 232

(Opcional)

<b>JALISCO DE NAV.</b>	QUARK COL	ZEFEC ABDALA BNUVA DA COL.
	DELICADA TE	RAMBO DA MN SANTA TE DA SM
<b>1461 TE DE NAV.</b> (Média desmama: 246,7 kg)	FUNCIONARIO NAVIRAÍ	BUGIO TE DA SM CRATERA DE NAVIRAÍ
	FADISTA TE DE NAV.	FAULAD DA SC BAILARINA TE

MGT	TOP	MP120	TOP	DP365	TOP	DPE365	TOP	DPE450	TOP	DIPP	TOP
11,24	7	2,33	8	9,92	16	0,55	5	0,59	7	-0,89	7

ANCP - JULHO 2014

		PM-ED		PD-ED		PS-ED		GPD		PM-EM		TMM		TMD		IPP		PES	
iABCZ	TOP	DEP	TOP	DEP	TOP	DEP	TOP	DEP	TOP	DEP	TOP	DEP	TOP	DEP	TOP	DEP	TOP	DEP	TOP
13,51	5	5,29	12	9,61	8	15,48	10	16,33	16	0,64	22	3,28	10	5,3	8	-33,16	6	0,63	4

PMGZ - 2014

Idade: 9 meses    **Peso desmama:** 265 kg    **Peso:** 420 kg    **CE:** 29 cm

Comprador: \_\_\_\_\_ Valor: \_\_\_\_\_

Claudio Carvalho Filho e Irmãos Antonini

54ª Bateria

## 2366 DE NAV.

CSCF 2366 - Macho - Nelore - Data Nasc.: 11/8/2013

## LOTE 233

(Opcional)

<b>JALISCO DE NAV.</b>	QUARK COL	ZEFEC ABDALA BNUVA DA COL.
	DELICADA TE	RAMBO DA MN SANTA TE DA SM
<b>1461 TE DE NAV.</b> (Média desmama: 246,7 kg)	FUNCIONARIO NAVIRAÍ	BUGIO TE DA SM CRATERA DE NAVIRAÍ
	FADISTA TE DE NAV.	FAULAD DA SC BAILARINA TE

MGT	TOP	MP120	TOP	DP365	TOP	DPE365	TOP	DPE450	TOP	DIPP	TOP
11,24	7	2,33	8	9,92	16	0,55	5	0,59	7	-0,89	7

ANCP - JULHO 2014

		PM-ED		PD-ED		PS-ED		GPD		PM-EM		TMM		TMD		IPP		PES	
iABCZ	TOP	DEP	TOP	DEP	TOP	DEP	TOP	DEP	TOP	DEP	TOP	DEP	TOP	DEP	TOP	DEP	TOP	DEP	TOP
13,51	5	5,29	12	9,61	8	15,48	10	16,33	16	0,64	22	3,28	10	5,3	8	-33,16	6	0,63	4

PMGZ - 2014

Idade: 10 meses    **Peso desmama:** 300 kg    **Peso:** 485 kg    **CE:** 26 cm

Comprador: \_\_\_\_\_ Valor: \_\_\_\_\_

Claudio Carvalho Filho e Irmãos Antonini

54ª Bateria

## 2442 FIV DE NAV.

CSCF 2442 - Macho - Nelore - Data Nasc.: 19/9/2013

## LOTE 234

(Opcional)

<b>JALISCO DE NAV.</b>	QUARK COL	ZEFEC ABDALA BNUVA DA COL.
	DELICADA TE	RAMBO DA MN SANTA TE DA SM
<b>1461 TE DE NAV.</b> (Média desmama: 246,7 kg)	FUNCIONARIO NAVIRAÍ	BUGIO TE DA SM CRATERA DE NAVIRAÍ
	FADISTA TE DE NAV.	FAULAD DA SC BAILARINA TE

MGT	TOP	MP120	TOP	DP365	TOP	DPE365	TOP	DPE450	TOP	DIPP	TOP
11,24	7	2,33	8	9,92	16	0,55	5	0,59	7	-0,89	7

ANCP - JULHO 2014

		PM-ED		PD-ED		PS-ED		GPD		PM-EM		TMM		TMD		IPP		PES	
iABCZ	TOP	DEP	TOP	DEP	TOP	DEP	TOP	DEP	TOP	DEP	TOP	DEP	TOP	DEP	TOP	DEP	TOP	DEP	TOP
13,51	5	5,29	12	9,61	8	15,48	10	16,33	16	0,64	22	3,28	10	5,3	8	-33,16	6	0,63	4

PMGZ - 2014

Idade: 9 meses    **Peso desmama:** 290 kg    **Peso:** 435 kg    **CE:** 27 cm

Comprador: \_\_\_\_\_ Valor: \_\_\_\_\_

## 2425 DE NAV.

CACF 2425 - Macho - Nelore - Data Nasc.: 15/9/2013

## LOTE 235

(Opcional)

JABRIEL FIV DE NAVIRAÍ	GAROTO TE DE NAVIRAÍ	QUARK COL
	FILUSTRIA DE NAVIRAÍ	BISCA DA S. MARTA
NAVIRAÍ TE 10715/09 (Média desmama: 261,5 kg)	RAMBO DA MN	TANGO
	DEBULHA DE NAVIRAÍ	A 1359 DA MN
		ATMA DE NAV.
		VAREQUE DA SM

MGT	TOP	MP120	TOP	DP365	TOP	DPE365	TOP	DPE450	TOP	DIPP	TOP
13,23	4	3,14	3	15,52	3	0,22	20	0,22	25	-0,66	17

ANCP - JULHO 2014

		PM-ED		PD-ED		PS-ED		GPD		PM-EM		TMM		TMD		IPP		PES	
iABCZ	TOP	DEP	TOP	DEP	TOP	DEP	TOP	DEP	TOP	DEP	TOP	DEP	TOP	DEP	TOP	DEP	TOP	DEP	TOP
17,42	0,5	5,98	7	12,1	2	21,51	2	23,76	5	1,88	4	4,87	2	8,45	1	-24,19	14	0,33	14

PMGZ - 2014

Idade: 9 meses    **Peso desmama:** 285 kg    **Peso:** 465 kg    **CE:** 25 cm

Comprador: \_\_\_\_\_ Valor: \_\_\_\_\_

## 2427 FIV DE NAV.

CSCF 2427 - Macho - Nelore - Data Nasc.: 15/9/2013

## LOTE 236

(Opcional)

JALISCO DE NAV.	QUARK COL	ZEFEC ABDALA
	DELICADA TE	BNUVA DA COL.
CRATERA DE NAVIRAÍ (Média desmama: 241,3 kg)	TECELÃO DA SM	RAMBO DA MN
	SENECA DA SM	SANTA TE DA SM
		GANDHI PO DA NI
		ROMALIA DA FURNA
		NAVEGANTE DA S. MARTA
		NORMANDA DA S. MARTA

MGT	TOP	MP120	TOP	DP365	TOP	DPE365	TOP	DPE450	TOP	DIPP	TOP
12,7	4	3,02	3	9,97	16	0,75	2	0,73	5	-0,89	7

ANCP - JULHO 2014

		PM-ED		PD-ED		PS-ED		GPD		PM-EM		TMM		TMD		IPP		PES	
iABCZ	TOP	DEP	TOP	DEP	TOP	DEP	TOP	DEP	TOP	DEP	TOP	DEP	TOP	DEP	TOP	DEP	TOP	DEP	TOP
13,43	5	4,01	26	9,37	9	14,29	13	13,67	23	1,5	7	3,51	8	6,17	5	-27,23	10	0,64	4

PMGZ - 2014

Idade: 9 meses    **Peso desmama:** 280 kg    **Peso:** 435 kg    **CE:** 26 cm

Comprador: \_\_\_\_\_ Valor: \_\_\_\_\_

## PINTOR L. CANÇADO

ALCC 3511 - Macho - Nelore - Data Nasc.: 19/12/2012

## LOTE 237

(Individual)



NELORE PINTADO P.O.  
JOÃO ANTÔNIO SOARES

RAMBO DA MN	TANGO	1804
	A 1359 DA MN	2892 DA MN
SALINA DA CAFÉ	LOMBO DA CAFÉ	BARRANCO 1171
	EURECA DA L. CANÇADO	JUNDIA
		ARACAJU DA CAFÉ
		VILA VELHA DA CAFÉ
		ARACAJU DA CAFÉ
		VENCEDORA DA CAFÉ



Idade:    **Peso desmama:**    **Peso:** 710 kg    **CE:** 37 cm

Pintor é um touro de genética muito consistente onde sua mãe Salina da Café é uma das melhores doadoras do plantel, tudo que produz proporciona animais pintados. Uma vaca com muita caracterização racial e de uma habilidade maternal surpreendente. Seu pai Rambo transmitiu modernidade de carcaça precocidade e um bom desenvolvimento em perímetro escrotal! Por tanto Pintor nada mais é do que um reprodutor pintado de preto com características modernas, se tornado um raçador pintado e bom.

Comprador: \_\_\_\_\_ Valor: \_\_\_\_\_

## MANGO FIV DE NAVIRAÍ

CSCC 3712 - Macho - Nelore - Data Nasc.: 25/8/2012

## LOTE 238

(Individual)

HEROICO TE NAVIRAÍ	BITELO DA SS	LUDY DE GARÇA
	TARJA TE DE NAV.	TAREFA DA SS
JUVENCA DE NAV. (Média desmama: 242 kg)	DONATO DE NAVIRAÍ	GANDHI PO DA NI
	BARCA TE	LENDA DA S. MARTA
		ATMA DE NAV.
		BATINA DA SM
		GANDHI PO DA NI
		NOVA TE DE NAV.

MGT	TOP	MP120	TOP	DP365	TOP	DPE365	TOP	DPE450	TOP	DIPP	TOP
12,57	5	1,97	15	16	3	0,34	14	0,25	25	-0,56	25

ANCP - JULHO 2014

		PM-ED		PD-ED		PS-ED		GPD		PM-EM		TMM		TMD		IPP		PES	
iABCZ	TOP	DEP	TOP	DEP	TOP	DEP	TOP	DEP	TOP	DEP	TOP	DEP	TOP	DEP	TOP	DEP	TOP	DEP	TOP
16,29	1	7,07	2	12,88	1	21,28	2	20,98	7	1,27	10	4,81	2	7,7	2	-20,99	18	0,4	11

PMGZ - 2014

Idade: 23 meses    **Peso desmama:** 249 kg    **Peso:** 784 kg    **CE:** 37 cm

Comprador: \_\_\_\_\_ Valor: \_\_\_\_\_

## NAVIRAÍ FIV 13124-13

CSCN 13124 - Macho - Nelore - Data Nasc.: 15/2/2013

## LOTE 239

(Individual)

<b>JALISCO DE NAV.</b>	QUARK COL	ZEFEC ABDALA BNUVA DA COL.
	DELICADA TE	RAMBO DA MN SANTA TE DA SM
<b>FADISTA TE DE NAV.</b> (Média desmama: 225 kg)	FAULAD DA SC	GOLIAS IMP. CHINTALADEVI IMP.
	BAILARINA TE	RANCHI IPÊ OURO JOIA DE NAV.

MGT	TOP	MP120	TOP	DP365	TOP	DPE365	TOP	DPE450	TOP	DIPP	TOP
10,65	9	1,73	19	9,74	17	0,49	8	0,39	15	-0,92	7

ANCP - JULHO 2014

		PM-ED		PD-ED		PS-ED		GPD		PM-EM		TMM		TMD		IPP		PES	
iABCZ	TOP	DEP	TOP	DEP	TOP	DEP	TOP	DEP	TOP	DEP	TOP	DEP	TOP	DEP	TOP	DEP	TOP	DEP	TOP
11,6	9	4,87	16	8,64	14	13,46	16	12,52	27	0,19	34	2,63	17	4,41	14	-31,33	7	0,53	6

PMGZ - 2014

Idade: 17 meses    **Peso desmama:** 307 kg    **Peso:** 670 kg    **CE:** 34 cm

Comprador: \_\_\_\_\_ Valor: \_\_\_\_\_

## NAKAR FIV IPÊ OURO

IPE 3856 - Macho - Nelore - Data Nasc.: 2/6/2011

## LOTE 240

(Individual)

<b>GANDHI PO DA NI</b>	1646 DA MN	1171 HIALITA LAMU
	GARUDA POI DA NI	VASUVEDA POI KATAGARAMA II PO NI
<b>ABS DECLINATÓRIA-J5</b>	PANAGPUR AL DA PAUL.	LUDY DE GARÇA ANGRA DO PONTAL
	SULFURINA J5	FAJARDO DA GB NUCLEINA J5

Comprador: \_\_\_\_\_ Valor: \_\_\_\_\_

LEILÃO

# Navirai Camparino

2014

24 de agosto . domingo

13 h . Leilopec . Uberaba/MG

Transmissão: Canal do Boi

CONVIDADO ESPECIAL:



NELORE PINTADO P.O.  
JOÃO ANTÔNIO SOARES

PROMOTORES



Desde 1965

CAMPARINO

LEILÃO OFICIAL

EXP GENÉTICA

LEILOEIRAS

LEILOPEC  
(34) 3326-5000  
www.leilopez.com.br

Grupo Estância Bahia  
(66) 3468 6600

TRANSMISSÃO

CANAL DO BOI

AGÊNCIA

25 ANOS  
NATIVA